LES PETITS DÉBROUILLARDS

81 BLD VOLTAIRE 75011 PARIS

WWW.LESPETITSDEBROUILLARDS.ORG

INFO@LESPETITSDEBROUILLARDS.ORG

les petits débrouillards

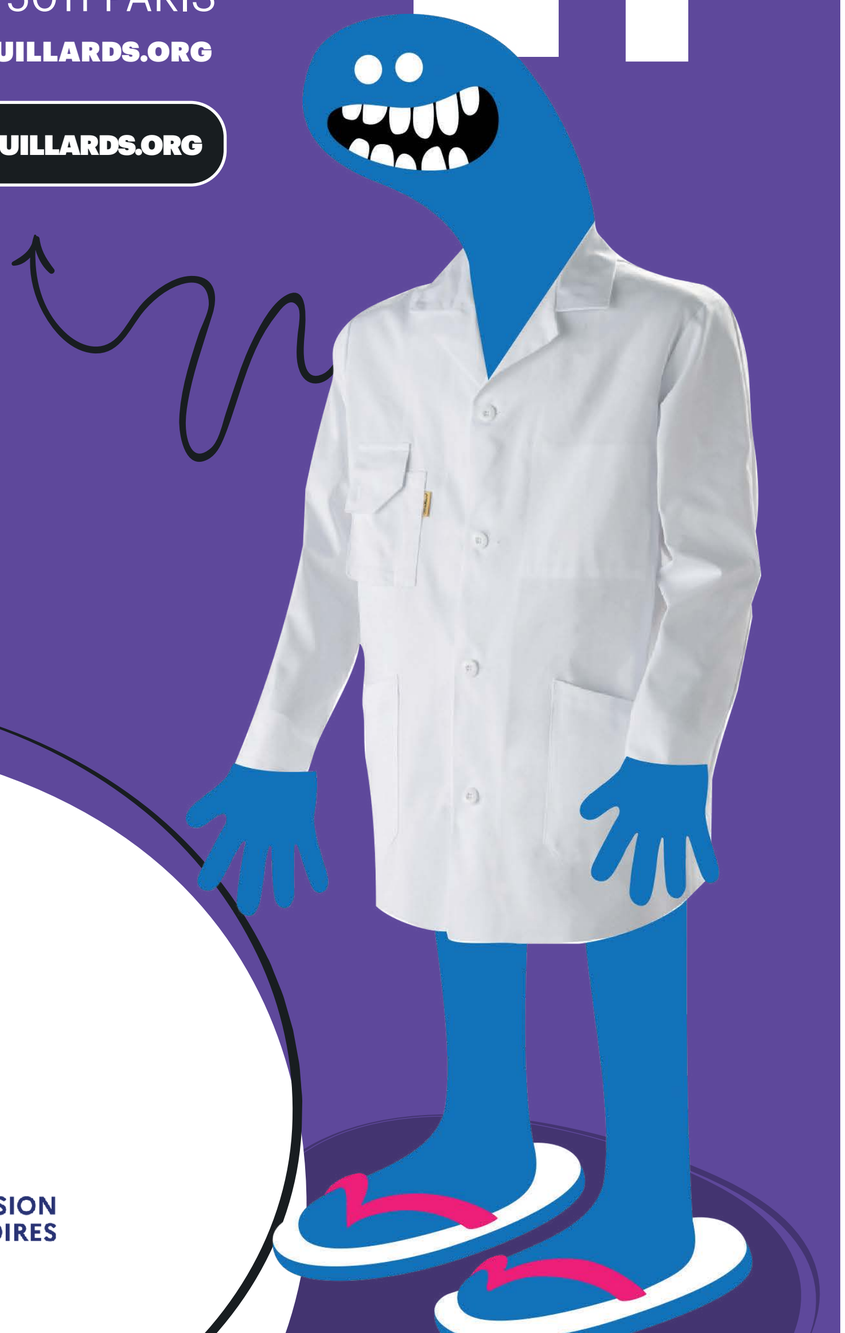

#TremplinAsso

L'État s'engage pour les associations dans les quartiers

RÉPUBLIQUE FRANÇAISE
Liberté Égalité Fraternité

AGENCE NATIONALE DE LA COHÉSION DES TERRITOIRES

JUIN 2021

Droits CULTURELS ET scientifiques

#TremplinAsso

L'État s'engage pour les associations dans les quartiers

RÉPUBLIQUE FRANÇAISE
Liberté Égalité Fraternité

AGENCE NATIONALE DE LA COHÉSION DES TERRITOIRES

les petits débrouillards

AU Menu

4 • EDITO

6 • DROITS CULTURELS ET SCIENTIFIQUES

8 • TERRITOIRES

12 • MISE EN OEUVRE

12 • LE PROJET

14 • THE MAP

16 • TERRITOIRES

18 • D-BLOC / DÉBLOQUE TES VACANCES !

19 • TERRITOIRES

21 • ACCOMPAGNEMENT ET ÉVALUATION

22 • DÉMARRAGE DE LA FORMATION

23 • EN IMAGE

24 • TERRITOIRES

26 • PARTENAIRES LOCAUX

27 • SYNTHÈSE

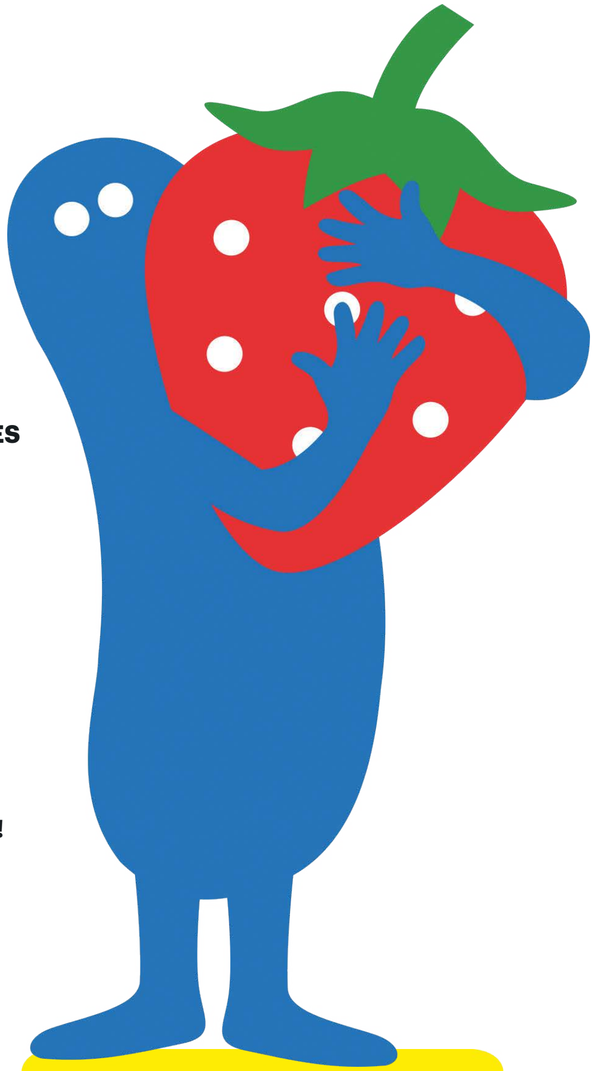

• **Directeur de la publication =** François Deroo •
• **Responsable de la réalisation =** Sophie Vally • **Responsable de la rédaction =** Sophie Vally • **Conception création et réalisation graphique =** Océane Rivera • www.ideeoz.com •
Crédits photos = Les Petits Débrouillards et illustrations des personnages par Geneviève Gauckler •

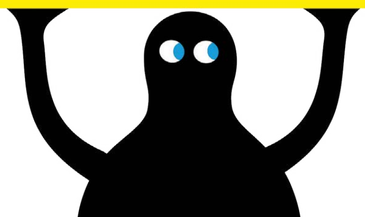

Édito

Faire comprendre POUR AGIR

Le réseau des Petits Débrouillards participe du renouveau permanent de l'éducation populaire. Par une éducation aux démarches scientifiques, expérimentales et raisonnées, il contribue à développer l'esprit critique, et à élargir les capacités d'initiatives de chacune et chacun. Notre objectif est de permettre aux jeunes et moins jeunes de s'épanouir individuellement et collectivement, par des parcours de citoyenneté active et démocratique.

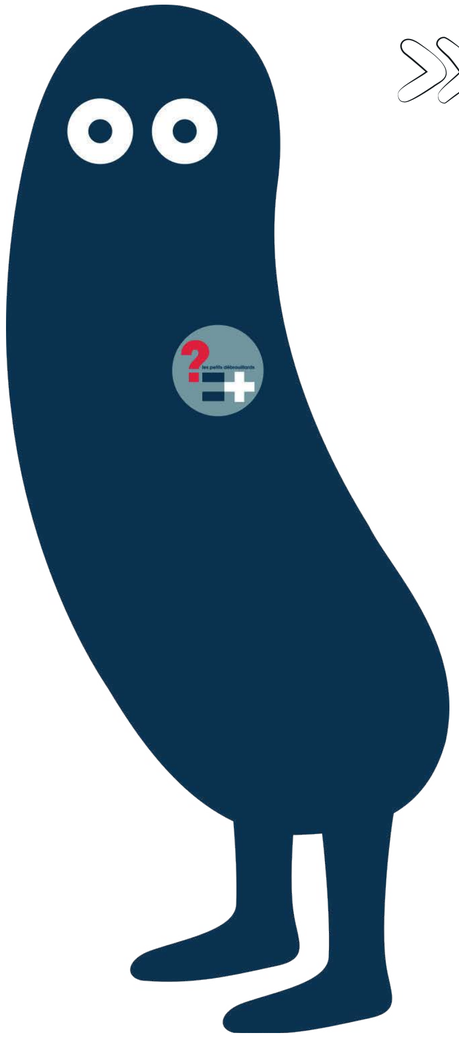

Qui sont LES PETITS DÉBROUILLARDS

Des gens curieux, dynamiques, et passionnés de sciences. Pour nous, c'est par les questions que nous nous grandissons. Cette perspective permet à tout un chacun, grâce à des sens en éveil, d'observer et d'appréhender son environnement direct, de mieux se l'approprier, d'agir dessus, de s'engager pour le défendre.

Apprendre à problématiser et à se questionner est essentiel. Ceci réclame un apprentissage tout au long de la vie. Ce chemin est pour les Petits Débrouillards une condition requise pour des transformations sociales pacifiques et pertinentes, pour nous comme pour les générations futures.

AUTANT COMMENCER JEUNE !

Agréés organisme d'intérêt général à caractère éducatif et culturel, entreprise solidaire, association nationale de jeunesse et d'éducation populaire, association éducative complémentaire de l'enseignement public, structure d'accueil de jeunes en service civique et agréée formation professionnelle.

Les Petits Débrouillards sont **labellisés** par la Grande Ecole du Numérique, sont membres de la Fédération des Acteurs de la Solidarité, du Centre de Recherche et d'Informations pour le Développement, du Collectif Français pour l'Education à l'Environnement vers un Développement Durable, de l'Alliance SciencesSociétés, de l'Université Virtuelle Education et Développement Durable, de l'association 4D, du Comité de suivi de la charte laïcité de la CNAF, de la Fondation pour la Recherche sur la Biodiversité, de la Coalition Climat 21, du collectif Acteurs en Transition Energétique, du collectif d'organisation du FOREJE, du collectif Transition au carré, du collectif Une Seule Planète, de la coopérative MedNum et du collectif Educ'Num piloté par la CNIL.

Créateurs du Forum Mondial Sciences et Démocratie et de l'Alliance Sciences Sociétés

Distinctions : Lauréats des Investissements d'Avenir (projet « Jeunesses, Innovations et Cohésion Sociale JIX»). Prix « Jean Zay » pour l'éducation, Prix « Moebius » du multimédia scientifique, Prix « Planète gagnante » de l'ADEME, 1er Prix du Livre Écologique, 1er Prix de la Communication Citoyenne de l'Assemblée Nationale, Grand Prix de la Stratégie « Intérêt général et grandes causes », Prix communication de l'AACC.

NOTRE PROJET POLITIQUE EST ÉDUCATIF

Il est humaniste, ouvert sur son environnement et sur le monde. Le questionnement et l'investigation vus par les Petits Débrouillards ouvrent l'esprit, rendent curieux. En d'autres termes, un Petit Débrouillard cherche, questionne, partage, réajuste, s'adapte.

Ainsi, notre projet consiste à aborder différentes catégories de savoirs. Cette hypothèse trans et interdisciplinaire constitue le meilleur instrument pour une éducation à la complexité des savoirs et de la société.

Biodiversité, changement climatique, santé, alimentation, être humain – vivre ensemble, transports, cadre et espaces de vie, humanités numériques sont des thématiques que nous travaillons en partant du quotidien pour faire des expériences avec du matériel de la vie de tous les jours, réaliser un projet, enquêter, mesurer, comparer, mettre en débat, fabriquer, douter, tâtonner, explorer, trouver, formuler des questions...

Nous nous inscrivons dans une tradition d'éducateurs, d'animateurs et de médiateurs qui agissent avant tout pour et avec les enfants, adolescents et jeunes, sans oublier les moins jeunes.

Toutes les situations et cadres sont dignes d'intérêt pour y développer nos activités : ateliers, clubs, séminaires, fablab, stages, festivals, actions hors les murs, dans la rue, chez soi, à l'école, dans la forêt, dans sa chambre, en famille, dans un musée, sous le musée, sous l'eau, dans le noir, avec un casque sur les oreilles, avec le doigt sur son smartphone, dans un stade, en tondant la pelouse...

UN RÉSEAU DE PROXIMITÉ ENGAGÉ

Composé de 58 antennes et relais territoriaux, animé par 2 500 animateurs et bénévoles, 80 volontaires et 200 salariés permanents.

Partenaires : plus de 4000 collectivités, associations, structures socioéducatives, maisons de quartiers, établissements scolaires ; 90 ONG et associations internationales et 140 universités et organismes de recherche.

Bénéficiaires : 700 000 enfants et jeunes, 40 000 jeunes pratiquant des activités scientifiques dans les quartiers pendant l'été ; 250 000 visiteurs et utilisateurs de nos expositions et malles pédagogiques.

Compétences : formation, animation de débats sciences et société ; encadrement d'activités de pratique de culture scientifique et technique pour les enfants, jeunes et grand public ; accompagnement de projets culturels ; coordination d'événements et de manifestations ; mise en place d'échanges internationaux et interculturels ; réalisation d'expositions, livres, multimédias, malles et dispositifs pédagogiques itinérants.

LA CHARTE DES PETITS DÉBROUILLARDS

AIDER À LA DÉCOUVERTE DE TOUTES LES SCIENCES ET TECHNOLOGIES, À PARTIR DE L'EXPÉRIMENTATION LUDIQUE ET CONCRÈTE.

- Donner le goût de la démarche scientifique faite de curiosité, de recherche de vérité, de liberté d'initiative.
- Favoriser l'implication active dans la vie de la société, développer le sens du partage, de la solidarité et du respect de l'autre dans un esprit d'ouverture au monde.
- Entretenir et cultiver la pratique et le plaisir de la connaissance, de l'échange, de la prise de parole et du débat.
- Développer l'esprit critique en questionnant les sciences et les technologies ainsi que leur rôle dans l'évolution de nos sociétés.

TELS SONT LES PRINCIPES QUI UNISSENT LES ACTEURS DU RÉSEAU ET QUI REFLÈTENT LA RÉALITÉ DES ENGAGEMENTS ET DES ACTIONS ÉDUCATIVES DU MOUVEMENT ASSOCIATIF DES PETITS DÉBROUILLARDS.

POUR QUE PLUS UN ENFANT NE DISE :

La science ! je ne suis pas assez intelligent pour ça ...

les petits débrouillards

LISTE DES TERRITOIRES CONCERNÉS PAR LE PROJET

DROITS CULTURELS, SCIENTIFIQUES ET TECHNIQUES

AUVERGNE RHÔNE ALPES
St Etienne, Lyon-Bron, Le Puy-en-Velay.

MARTINIQUE
Fort de France.

LA RÉUNION
La Possession, St-Denis.

GRAND EST
Plateau de Haye (Nancy/Laxou/Maxéville), Mulhouse, Dijon-Chenôve, Behren-les-Forbach, Amiens.

GRAND OUEST
Lorient-Lanester, La Roche-sur-Yon, Concarneau, Cholet, Laval.

ILE DE FRANCE
Montreuil-sous-Bois, Garges-lès-Gonesse, Nanterre, Colombes, Champs-sur-Marne.

NOUVELLE AQUITAINE NORD
Châtellerault, Limoges, Angoulême.

NOUVELLE AQUITAINE SUD
Coutras, Pau, Gradignan.

OCCITANIE
Béziers, Narbonne, Toulouse Métropole, Tarbes, St Gaudens.

PACA
Marignane, Miramas, Avignon, La Seyne-sur-Mer, Nice-Grasse.

Les petits débrouillards

ACTEURS DE PROXIMITÉ

LES TEMPS LIBRES DEVIENNENT DE PLUS EN PLUS DES ORGANISATEURS SPATIAUX ET SOCIAUX STRUCTURANTS DE NOTRE SOCIÉTÉ.

Pour des raisons économiques et d'accessibilité, tout le monde ne participe pas à la culture généralisée de la mobilité des loisirs et des inégalités profondes se sont creusées entre les différentes catégories sociales ou d'appartenance à un territoire.
Les outils d'actions sociales et les politiques publiques bâtis dans une visée de démocratisation et d'apprentissage par brassage social sont devenus inopérants.

On a construit des stades, des théâtres, des piscines, des cinémas, des maisons de la culture, des maisons de quartiers, on a même inventé l'animation pour tenter de donner vie à d'immenses quartiers neufs et sans âme ...

QUE DOIT-ON FAIRE MAINTENANT POUR RÉPONDRE AUX SOUHAITS ET BESOINS DE FAMILLES ET DES JEUNES ?

Les Petits Débrouillards sont très investis depuis plus de 30 ans dans la politique de la ville. Tout d'abord sur les questions de participation des habitants, puis dans l'organisation du Festival International de la Ville, dans le programme « Habiter », le développement des « Classes de Ville », de « Place Publique Junior » ou en organisant l'opération « sciences dans mon quartier » qui permet à **17 000 enfants de partir en vacances chaque année**.

Les questions urbaines, de la ville qui se transforme et du vivre ensemble nous ont toujours passionnées. Accompagner la démolition d'un HLM ou la construction d'une ligne de Tramway, participer à la concertation sur la modification d'une place publique ou sur la Nature en ville, les consommations énergétiques des habitats, sont autant de sujets techno-scientifiques **où les jeunes ont toute leur place.**

En 30 ans nous avons su développer une expertise reconnue par les collectivités locales, les acteurs de la politique de la ville avec qui nous travaillons régulièrement dans les nombreux quartiers « prioritaires » où nous sommes présents physiquement **tous les jours**.

Le réseau des Petits Débrouillards est très implanté et présent dans les Quartiers Politique de la Ville, que ce soit dans les grandes villes comme dans les petites localités, pour contribuer à développer une culture scientifique et technique pour les enfants et les jeunes qui en sont le plus éloignés.

Le **Ministère en charge de la Ville** constitue aujourd'hui notre **premier partenaire au niveau de l'État**. Nous avons des locaux dans **58 Villes** et développons des activités dans plus de **500 quartiers**. Pour cela nous sommes inscrits au cœur des politiques éducatives de nos collectivités partenaires et des établissements scolaires (1300) ou de loisirs (2000) qui nous font confiance chaque année.

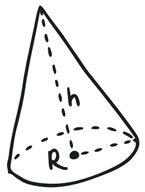

AUJOURD'HUI AVEC LE SOUTIEN DE L'ANCT, NOUS ALLONS RENFORCER NOS ACTIVITÉS DANS 14 TERRITOIRES OÙ NOUS SOMMES DÉJÀ PRÉSENTS ET DÉVELOPPER NOTRE RÉSEAU DANS 23 NOUVELLES VILLES.

Droits culturels

ET SCIENTIFIQUES

La dissémination de la culture scientifique, conjuguée avec les valeurs de l'éducation populaire par le partage des savoirs et de la connaissance, stimule l'esprit de découverte par les sciences, au cœur de la culture et de la société, et participe ainsi du mouvement des droits culturels. La science et les technologies font partie de la culture générale. La culture scientifique questionne l'histoire et l'avenir de nos sociétés. Rendant la culture vivante, elle use des formes de tous les autres domaines de la culture, dont elle est aussi partie intégrante et clef d'ouverture.

LE PUY -EN-VELAY

AUVERGNE-RHÔNE-ALPES

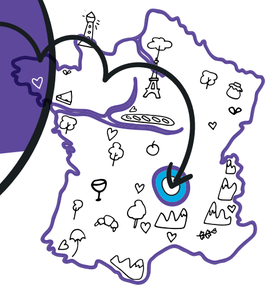

c'est POUR-QUOI ...

... nous venons appuyer et rejoindre les acteurs sociaux déjà présents, en leur proposant des ateliers de webradio et des actions de sciences participatives autour de la biodiversité.

en BREF

Les Petits Débrouillards se développent à nouveau dans le département de la Haute Loire. Au Puy-en-Velay, **les quartiers Guitard et Val-Vert sont un peu à l'écart du centre ville du Puy**, capitale d'un département très rural, au sens où il est généralement plus simple de s'y donner rendez-vous ! Ces quartiers sont équipés et accueillants pour les jeunes, y compris ceux qui se trouvent logés ailleurs dans l'agglomération.

MONTREUIL SOUS-BOIS

ILE DE FRANCE

en BREF

Montreuil partenaire historique depuis + de 15 ans des Petits Débrouillards avec l'organisation de multiples projets en matière de découverte culturelle scientifique. Les Petits Débrouillards ont inscrit dans leur projet de développement l'installation du siège régional francilien dans le haut Montreuil. C'est donc dans cette perspective que les Petits Débrouillards se sont installés sur le **site historique de Mozinor**, ancien bâtiment industriel abritant à présent une **multitude de structures relevant de l'économie sociale et solidaire**.

en DATA

animations Hors-Les-Murs, animation ponctuelle, animation avec le Science Tour, stages scientifiques

2019		2020
135 h	Nb d'heures d'activité	175 h
1020	Nb public	875

Décloisonner les populations en favorisant le lien par des actions qui valorisent à la fois les lieux de vie mais aussi qui incitent les habitants à découvrir l'ensemble de la Ville

ZOOM sur

Nous sommes très actifs sur des actions de sensibilisation à l'environnement au sein de la structure Jardins-Ecole et intervenons tous les ans au sein du marché paysan de la ville.

AMIENS

HAUTS DE FRANCE

ZOOM sur

en BREF

Notre travail de diagnostic nous a permis de rencontrer la préfecture et cibler ainsi un quartier en particulier : **Parcheminiers**. Un adulte relais est donc en cours de recrutement afin de désenclaver ce quartier qui est très proche du centre ville mais où les échanges sont très faibles. Cette arrivée permettra d'être au plus près des structures existantes et des habitants et proposer ainsi des activités répondant aux problématiques de ce territoire.

Nous travaillons également avec l'État dans le but d'accueillir un **conseiller numérique sur le territoire d'Amiens** en complément de la ville et du Tiers Lieux **"La Machinerie"**.

LORIENT LANESTER

BRETAGNE

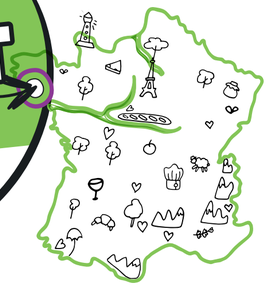

en BREF

Pour répondre aux besoins identifiés, nous avons lancé le projet radio. Basé sur le même principe que ce que nous menons à Concarneau. Réalisation de capsules de 5 min, suivie d'un micro-trottoir dans le quartier et reprise de paroles des habitants par un intervenant issu de la culture scientifique et technique.

Nous identifions les axes de travail suivants :

- **acculturer les personnels des structures de proximité** à la culture scientifique et technique, en ce qu'elle peut contribuer à dynamiser les quartiers, à créer du lien social, à favoriser la réussite scolaire. Ceci pourrait prendre la forme de formations suivies d'un accompagnement à la mise en place d'activités scientifiques et techniques.
- Un travail hors les murs, éloigné des structures pour aller chercher un public isolé ET enfermé dans son isolement
- Renouer les liens avec l'Université Bretagne Sud et amener des étudiants en sciences à intervenir sur les quartiers, en les formant, en les accompagnant, et donner une image positive aux enfants et aux jeunes.
- Inviter des professionnels des sciences à intervenir sur le quartier, par exemple sur la forme de débats science et société, de conférences, de cafés des sciences.

PLATEAU DE HAYE

NANCY / LAXOU / MAXEVILLE

GRAND EST

ZOOM sur

en BREF

Le Plateau de Haye est identifié site d'intérêt national au titre du **Nouveau Programme National de Renouvellement Urbain**. Concrètement, une seconde vague d'investissements est lancée. Elle va notamment permettre de travailler sur les fonctionnalités du quartier : aménagements des espaces libérés par la démolition du Blanc Sycomore et du Hêtre pourpre, reconversion des Tamaris et des Ombelles en logements, commerces et espaces dédiés aux entreprises, création d'espaces verts, de jardins partagés et de stationnement.

L'éducation constitue une priorité absolue sur ce territoire, En effet, les quartiers prioritaires concentrent les difficultés (économiques, sociales, sanitaires, culturelles...) susceptibles d'entraver la réussite scolaire et éducative des enfants et des jeunes qui en sont issus et par voie de conséquence, leur insertion sociale et professionnelle. Tremplin-Asso, un levier pour mieux vivre le quartier et réussir sa vie. Les Petits Débrouillards sont présents sur ce territoire depuis 2003 en proposant des activités très régulières et notamment sur l'été. Nous sommes dorénavant membres du conseil citoyen qui constitue un point d'appui important pour approfondir notre diagnostic de terrain et construire une proposition pédagogique pertinente.

TOULOUSE MÉTROPOLE

OCCITANIE

en BREF

Si dans un premier temps, l'AMI Tremplin Asso visait **3 territoires** de Toulouse Métropole (Cugnaux, Blagnac et Colomiers), il a été décidé de recentrer ce diagnostic sur le seul territoire de Colomiers, et plus précisément sur les quartiers populaires **En Jacca et Val d'Aran**. Objectif : mieux traiter la spécificité de ce territoire périphérique de la ville de Toulouse, **porteur d'une forte identité scientifique et technique**, notamment dans le domaine de l'aérospatiale. Nous sommes en capacité de rencontrer un nombre plus important d'acteurs sur un seul territoire, évitant ainsi la dilution de notre analyse sur 3 territoires aux réalités, de fait, diverses.

en DATA

58 animations
568 bénéficiaires

- Ateliers de rue « Cités Débrouillardes »
- Stages
- Science Tour dont une étape de notre festival « Aux Sciences Citoyen.nes »

11 partenaires impliqués

VAL D'ARAN		EN JACCA
8 %	de la population de Colomiers	3 %
dont 35 %	de jeunes de moins de 25 ans	dont 42 %

LIMOGES

NOUVELLE AQUITAINE

ZOOM sur

en BREF

Tremplin-Asso, une opportunité pour expérimenter !
Le quartier des Portes-Ferrées à Limoges est un quartier prioritaire en plein chamboulement. Dans le cadre du nouveau programme national de rénovation urbaine, il se transforme radicalement. La moitié des tours d'habitations a été détruite et de nouvelles constructions vont voir le jour d'ici 2022. **Les Portes-Ferrées devraient devenir un quartier moins dense, plus vert et dans une démarche environnementale et sociale dite d'écoquartier.**

L'ENJEU

de notre expérimentation est que les habitants puissent s'approprier leur nouveau lieu de vie (et le concept d'écoquartier) en retrouvant une forte dynamique locale et sociale.

DE AUCH À BÉZIERS

OCCITANIE

39 animations
317 bénéficiaires

en BREF

Depuis fin 2019, nous menons peu d'activité sur Auch et le territoire prioritaire du Grand Garros. La situation sanitaire et des chamboulements dans les équipes régionales et locales ralentissent notre présence, rendant complexe le travail de proximité auprès des habitants et des partenaires locaux. D'autre part, **une dynamique positive démarre sur la Devèze à Béziers**. Il nous est apparu logique de transférer l'AMI Tremplin Asso sur ce nouveau territoire.

En effet, ce travail d'ingénierie de projets par le « aller vers » est l'opportunité de poursuivre nos actions à Béziers et plus particulièrement à la Devèze et de développer notre présence de façon pérenne : rencontres de partenaires, échanges avec les habitant.es... et même en prévision un comité de pilotage porté par les jeunes ! Un de nos objectifs, **questionner la place de la médiation scientifique dans l'accompagnement des transformations sociales**.

en DATA

11 partenaires impliqués

6,2 % **DEVÈZE** (données 2016) de la population biterroise

dont 38,6 % de jeunes de moins de 25 ans

- Ateliers de rue « Cités Débrouillardes »
- Stages
- Science Tour dont une étape de notre festival « Aux Sciences Citoyen.nes »

COUTRAS

NOUVELLE AQUITAINE

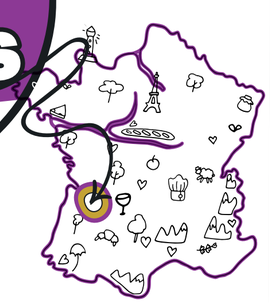

ZOOM sur

en BREF

L'association propose depuis 2015 des activités ponctuelles sur la commune de Coutras. Notre terrain d'action est ciblé plus particulièrement sur le quartier **Les Brûlons**.
Le démarrage du projet a été fortement décalé, à la fois en raison de la crise sanitaire mais aussi en raison de la non disponibilité d'interlocuteurs locaux.
Depuis le début de l'année, les contacts ont été repris avec les partenaires institutionnels, la Mairie, (élus et responsables de la politique de la ville) et la Préfecture (Délégué de la Préfète et Directrice adjointe de la Mission Ville), ce qui a permis de clarifier les objectifs du projet, d'être mieux identifiés et surtout d'être intégrés dans une **dynamique avec d'autres associations nouvellement implantées** intervenant dans le cadre du contrat de ville.

Ces rencontres inter associatives nous permettront de bénéficier d'un appui local renforcé et présagent, dès la rentrée, de projets communs et partagés .

SAINT GAUDENS

OCCITANIE

ZOOM sur

Ateliers de rue « Cités Débrouillardes » / Science Tour des Pyrénées et Science Tour Garonne / Mini-stages thématiques / Formations à l'animation pour adultes thématique EHVE / Séminaire d'Exploration de Controverses en lycée / Animations Respirations

en BREF

Depuis 2018, l'antenne de Haute-Garonne développe des projets et partenariats sur la ville de Saint Gaudens et plus largement dans le Comminges, l'offre d'animations autour des sciences et techniques étant manquante sur ce territoire rural. De nouveaux projets ont pu être menés, avec notamment une formation à destination des professionnels de l'animation, de nouvelles animations en milieu scolaire.

L'association souhaiterait aujourd'hui donner la priorité au recrutement d'un·e médiateur·ice scientifique et technique local·e, dans le but de pérenniser ces actions sur la ville et ce, afin d'assurer une présence mieux répartie tout au long de l'année. Ce poste serait supervisé à la fois par les antennes basées à Toulouse et à Tarbes. Cela permettrait aussi de répondre aux diverses sollicitations d'interventions dans tout le Comminges.

en DATA

Partenaires impliqués =

6% de la population totale de Saint Gaudens dont 30% de jeunes de moins de 25 ans

Depuis 2018 **46** demi journées d'animations

921 bénéficiaires

NICE

L'ARIANE

PACA

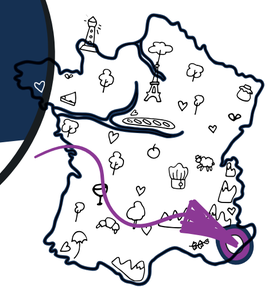

ZOOM sur

en BREF

L'Ariane est un quartier prioritaire d'environ 36 Ha situé au nord-est de Nice. Le quartier compte une population de 10 610 habitants (Insee 2010) et des revenus médians de 8 900 euros (Insee 2010) et est un des 10 quartiers prioritaires de la Métropole Nice Côte d'Azur.
Le territoire de Nice Ariane/ Saint-André de La Roche Le Manoir est excentré de 5,5 km du reste de la ville de Nice et de Saint-André de la Roche. Il se trouve géographiquement enclavé entre les collines et le fleuve du Paillon. A cette géographie, s'ajoute la présence de l'échangeur autoroutier, d'un nœud de voies urbaines, d'une usine d'incinération, qui accentuent sa situation de territoire de relégation urbaine.

L'association est présente sur le quartier **depuis 2014**. Depuis 2 ans, nous travaillons sur l'ouverture d'un Tiers Lieu à visée éducative, numérique et scientifique.
Le local a été trouvé et nécessitera des travaux de rénovation. Nous travaillons avec **une quinzaine de partenaires** pour que le tiers-lieu soit représentatif des besoins du territoire et qu'il exprime la richesse des partenaires du département. Des réunions partenariales ont lieu tous les vendredis matins afin de travailler sur la programmation, sur la coopération entre structures et sur l'innovation pédagogique.

SAINT DENIS

LA RÉUNION

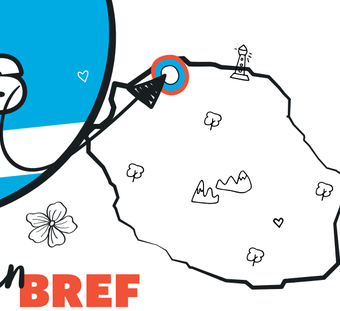

en BREF

Implantés sur Saint-Denis dès 1997 et dans le centre-ville depuis 2012, les Petits Débrouillards sont bien identifiés en tant qu'acteur local de l'éducation populaire. Sur le territoire, notre objectif est de **pérenniser et d'élargir nos actions** avec des partenaires locaux comme les associations. Nous développons 2 partenariats dans le cadre de TremplinAsso : 1 avec **RUN ACTION association** qui gère le plus grand jardin partagé d'outre mer 365 parcelles et une cyber base, point d'accueil en manque d'animation sur le numérique. L'autre avec **VAREAS** qui gère des jardins aux pieds d'immeubles.

La ville nous met à disposition un terrain communal de 200 m² en centre ville, afin de créer un jardin partagé. Cet espace attractif sera un **lieu de rencontre pour les habitants du quartier** où ils pourront agir et bénéficier d'un partage de connaissances par les plantations (fruits, légumes, fleurs, espèces endémiques) et nos ateliers scientifiques.

Nous recrutons 2 jeunes en service civique : une jeune férue d'agriculture biologique et un jeune du quartier pour assurer le relais dans le quartier et participer au développement du projet. Nous allons pouvoir utiliser nos compétences techniques pour accompagner les habitants dans la gestion de ce jardin 2.0.

LYON

BRON

AUVERGNE-RHÔNE-ALPES

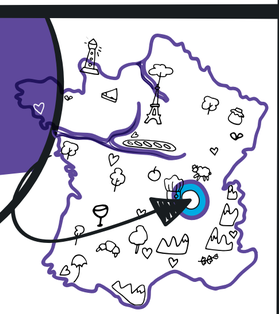

ZOOM sur

en BREF

Les Petits Débrouillards ont déjà été présents sur le territoire du « Grand-Lyon », ils y sont reconnus et attendus mais pour construire une action éducative ancrée dans les problématiques des quartiers et de ses habitants, il nous faut **trouver des locaux** et y installer des femmes et des hommes qui vont porter le développement.
En partenariat avec la Ville de Bron, nous participons au **projet d'aménagement urbain du quartier de la Clairière** pour y envisager notre implantation.

C'est autour des questions de la Ville et de son fonctionnement - Logement - Déplacements - Environnement - Vivre Ensemble - que **nous allons redéployer nos savoirs-faire** en partenariat fort avec l'Université Gustave Eiffel, la Ville de Bron et Lyon Métropole Habitat et les associations locales.

AVIGNON

PACA

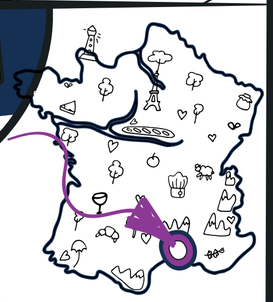

ZOOM sur

en BREF

L'antenne du Vaucluse des Petits Débrouillards est située au coeur du quartier de la Coupo Santo, quartier désert la journée et investi en début de soirée par des enfants et des jeunes à vélos, trottinettes, scooters.
Un vieux city stade fait office de seul espace d'activités extérieur.
Les commerces sont situés de l'autre côté de la voie rapide.

Nous démarrons un **travail de rencontres auprès des jeunes** pour prendre contact, les informer de **l'ouverture** de notre **espace numérique** qui se veut un lieu ressources et espace de dialogue, mais aussi de la présence du Nautibus-Recyclobus, qui se ballade dans tous les quartiers pour proposer des ateliers réparation, transformation et fabrication.

ANGOULÊME

NOUVELLE AQUITAINE

ZOOM sur

en BREF

Tremplin Asso est le moyen pour l'antenne de mener une réflexion sur son périmètre d'action, de repenser son implication sur le **quartier Champ de Manœuvre** et d'imaginer des initiatives pour les habitants du quartier.

Le quartier Champ de Manœuvre est l'un des 5 **quartiers prioritaires du Grand Angoulême**. Il rassemble un tiers de la population résidant sur Soyaux et se caractérise par une grande diversité sociale.
De nombreuses associations interviennent dans le secteur de la jeunesse, de la culture, du sport et de la santé.
L'association des Petits Débrouillards organise des activités sur ce quartier principalement dans le cadre de **la Science en Bas de Chez Toi** en collaboration avec des acteurs locaux.

On observe des besoins relatifs à l'amélioration du cadre de vie avec le développement du bien-être, de la santé et de l'environnement. Aussi, l'analyse a révélé la nécessité de favoriser le vivre ensemble par la mixité sociale et l'égalité, notamment à travers des activités extra-scolaires régulières. Notre projet s'inscrit en parallèle à l'organisation d'une Cité éducative sur le quartier, ce qui nous permet de collaborer avec différents partenaires et de proposer une expérimentation qui visera à répondre au mieux aux attentes identifiées.

LAVAL

PAYS DE LA LOIRE

en BREF

Les élus de Laval, rencontrés en début d'année, soutiennent les Petits débrouillards dans leurs efforts pour développer de nouveaux projets et s'appuyer sur les forces déjà présentes à Laval : **le ZOOM, musée des Sciences et Techniques, le Technopôle, ainsi que les acteurs déjà présents** sur les territoires.

Les Petits Débrouillards ont également rencontré des habitants et des acteurs du terrain, enquêté sur leurs besoins et leurs attentes en terme de culture scientifique et technique. Dans le quartier Saint Nicolas, les habitants expriment le **souhait de voir leur quartier revivre et l'offre d'animation s'étoffer**. A l'approche de l'été, les habitants comme les acteurs se préparent à investir l'espace public, notamment la Plaine d'Aventure qui relie le quartier Saint Nicolas et le quartier Pavement.

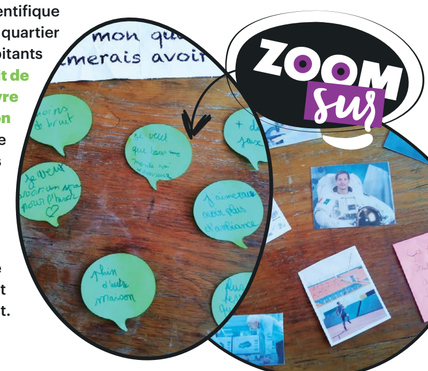

ZOOM sur

Mise en oeuvre 2019 - 2021

D'AOÛT À DÉCEMBRE 2019, IL S'EST AGI DE CRÉER LES CONDITIONS DU DÉMARRAGE DU PROJET ET D'AMORÇAGE DE LA PHASE DE DIAGNOSTIC TERRITORIAL SUR LES 37 VILLES IDENTIFIÉES.

- Présentation du programme et définition des stratégies et méthodes de mise en oeuvre en Conseil d'Administration + Réunions de coordination opérationnelle mensuelles.
- Mise en place des équipes d'animation et de coordination du projet.
- Construction des outils communs de mise en oeuvre, de suivi, d'évaluation et de reporting
- Réalisation des documents de présentation du projet
- dentification des partenaires pour la réalisation des diagnostics : FNAU - L'observatoire des territoires, L'observatoire national de la politique de la Ville - IFSTTAR
- Identification des partenaires à associer dans les réunions de préfiguration et de démarrage du programme : les préfets de région + SGAR, les préfets ou délégués des préfets à la politique de la ville, les responsables des Cités Educatives, collectivités locales, Education nationale, caisses d'allocations familiales, réseaux associatifs, acteurs socio-éducatifs de proximité, ...
- Constitution du carnet d'adresse de ces interlocuteurs.
- Construction du programme de formation interne.
- Premières réunions avec les partenaires en local.

EN 2020 ET DÉBUT 2021, LA SITUATION SANITAIRE A FORTEMENT IMPACTÉ LA MISE EN ŒUVRE DU PROJET.

En activité sur **30% de l'année uniquement**, l'impact a particulièrement été important sur le calendrier de la formation et de l'accompagnement de nos équipes, l'avancée de la mise en œuvre des diagnostics et les réunions avec les partenaires en local, l'annulation de tout type d'activités sur une bonne partie de l'année.

NÉANMOINS, NOUS AVONS :

- Consolidé le groupe de travail chargé de la mise en œuvre et de la coordination du projet : 42 personnes mobilisées (direction nationale, directions régionales et coordinateurs locaux du projet). Nous avons créé un groupe de discussion à destination de l'ensemble des équipes chargées de la coordination et de la mise en place du projet pour échanger, partager leur pratique, leur projets, leurs interrogations...
- Créer une plateforme en ligne utilisée comme espace et stockage des ressources (documents, enregistrements, ...) au fur et à mesure de l'avancement des échanges et formations.
- Mis en place de réunions mensuelles avec les directions régionales et avons programmé des séances travail spécifiques à destination des administrateurs bénévoles du réseau pour échanger sur la stratégie globale, les relations avec le comité de pilotage national, les institutions, les enjeux et les modalités de mise en œuvre du projet dans le contexte de crise sanitaire liée au COVID.
- Élaboré le cahier des charges de l'évaluation et de l'accompagnement et la sélection du cabinet chargé de les assurer : cabinet PSI, université de Strasbourg.
- Démarré la formation et l'accompagnement des coordinateurs du projet.
- Démarré le travail de diagnostic territorial, identifié les problématiques et premières pistes d'actions et de projets.

Premiers résultats

Si la crise sanitaire liée au COVID a impacté fortement la mise en œuvre du projet sur l'ensemble des territoires, nous avons néanmoins pu démarrer la phase de diagnostic sur les territoires (présentation du territoire, identification des problématiques, rencontres des partenaires et acteurs locaux...) et l'identification de premières pistes de travail et d'expérimentation.

LES conditions DE LA réussite DU PROJET

- Co-construction des projets de territoires avec les acteurs de proximité (xx partenaires identifiés)
- Saut qualitatif de nos pratiques de travail en mode projet et d'élaboration de diagnostics de territoire partagés
- Participation à la dynamique de réseaux d'acteurs du dernier kilomètre par la mise en commun des compétences et des moyens
- Renforcement de notre contribution aux politiques publiques sociales et éducatives
- Évaluation associée et inclusive, intégrée dans notre démarche projet.

à noter

Nous n'avons pas pu avancer sur le territoire de la Martinique, du fait des interdictions de déplacements survenues depuis mars 2020

3 dominantes...

... se dégagent selon les projets, dominantes sur lesquelles nous allons nous appuyer pour suivre leur mise en œuvre et évolution :

- Tiers-Lieux : une dynamique porteuse en terme de stratégie partenariale, de dynamique de territoire, de quartier, de croisement des publics
- Tiers Temps : pose la question des politiques jeunesse du temps des loisirs - des vacances
- Engagement : Participation - Démocratie - Formation - Accompagnement – Insertion.

Ces pages proposent le fruit du travail engagé sur chaque territoire.

les petits débrouillards

2 AXES = 1 NOUVELLE DYNAMIQUE

CRÉER LES CONDITIONS DE RÉUSSITE DE L'ANCRAGE TERRITORIAL

- Réalisation d'un diagnostic territorial et la mise en place d'une stratégie locale
- Renforcement de l'engagement des jeunes adultes pour favoriser une société plus inclusive
- Développement d'outils pour favoriser l'accès aux droits culturels scientifiques et techniques

DÉVELOPPER LA PRATIQUE DE LA CULTURE SCIENTIFIQUE ET TECHNIQUE DÈS LE PLUS JEUNE ÂGE

- Renforcer la participation dans les dispositifs des politiques publiques éducatives
- Agir plus spécifiquement vers les publics en grande précarité

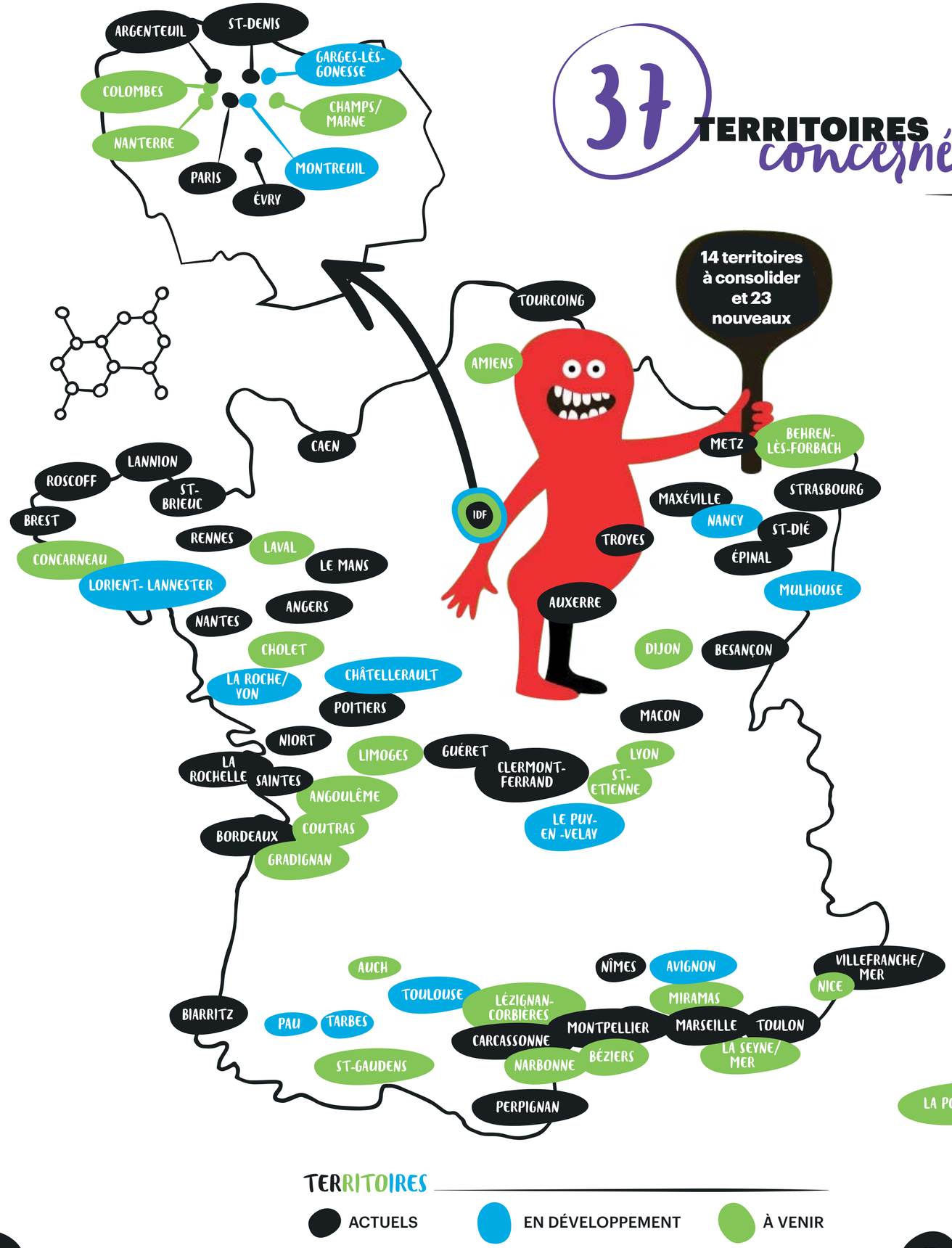

37 TERRITOIRES concernés

Dans un premier temps, il s'agit d'identifier les enjeux « **socio-scientifiques** » liés aux transformations en cours ou souhaitées dans les territoires concernés. Comprendre et dialoguer avec les différents dispositifs existants (PLU, contrat urbain, ville-santé, PedT, Cités Educatives, GAD, Schéma énergie...) et les thématiques liées (habitat, mobilité, transformations liées au numérique, hygiène et santé, écologie, énergie, biodiversité, déchets mais aussi voisinage, interculturalité, altérité, éducation...).

Le dispositif devra permettre de nous donner les moyens d'**accompagner les jeunes** à s'approprier les différentes transformations de leur territoire, de se sentir concernés et donc de s'engager. Et aussi de se donner les moyens de **transmettre l'expertise acquise** pour les **ré-investir en compétences et en outils** à ces futurs acteurs.

Ces diagnostics seront adossés à des expérimentations, des ressources partagées et à la mutualisation des expériences acquises. L'idéal, quand c'est possible, sera de les adosser également aux dispositifs de participation à la démocratie locale.

PUBLICS

- Enfants et jeunes âgés de 6 à 16 ans évoluant dans des quartiers politique de la ville
- Enfants et jeunes 6-16 ans en situations de grande précarité en hébergement CHU, CHRS et à l'hôtel
- Jeunes adultes de 16 à 25 ans engagés dans nos dispositifs SNU, Volontaires, Médiateurs,
- Animateurs et médiateurs de proximité.

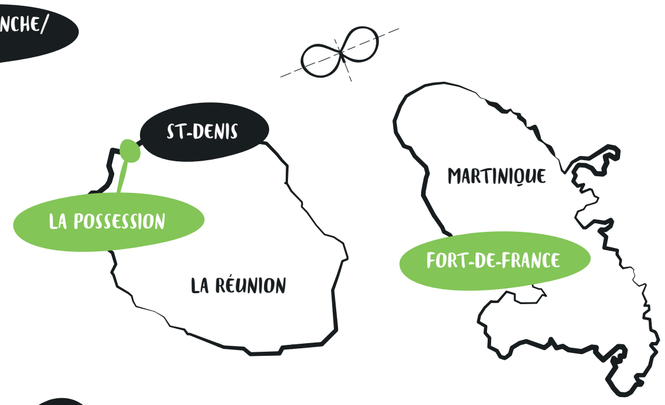

MULHOUSE

GRAND EST

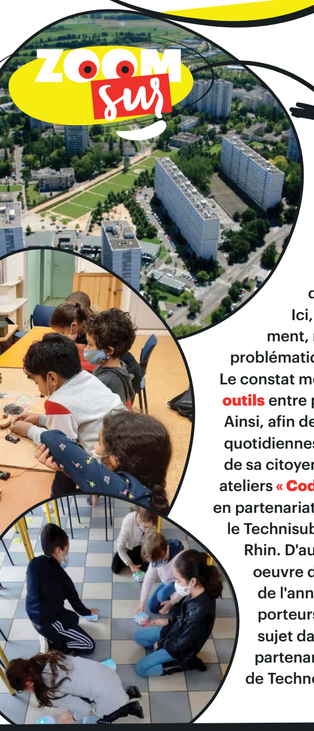

en BREF

À Mulhouse au sein du Quartier Les Coteaux (labellisé Cité éducative), nous avons identifié un enjeu autour de la question des jeunes et les **usages du numérique**. Ici, nous ne parlons pas de fracture d'équipement, mais de **fracture d'usage**, qui rejoint les problématiques de la fracture sociale plus largement. Le constat met en avant une **disparité de maîtrise des outils** entre populations de différents niveaux sociaux. Ainsi, afin de transformer les pratiques numériques quotidiennes pour en faire un réel outil d'expression de sa citoyenneté, nous avons pu mettre en œuvre des ateliers **« Code ton bot »** avec les jeunes du quartiers en partenariat avec le centre social et culturel AFSCO, le Technisub avec le soutien de la préfecture du Haut-Rhin. D'autres expérimentations vont être mises en oeuvre durant la période estivale et jusqu'à la fin de l'année telles que **« Le NumériK'Tour »**, des porteurs de paroles et des ateliers sur ce même sujet dans le cadre du programme UniverCités en partenariat avec le Kidlab et l'institut Universitaire de Technologie Haute-Alsace.

GRADIGNAN

NOUVELLE AQUITAINE

en BREF

Depuis l'entrée en QPV de ce territoire, les Petits Débrouillards proposent des actions de culture scientifique et technique, à destination du jeune public et participent à quelques manifestations destinées aux habitant.e.s.

La programmation de nos actions estivales , **« la science en bas de chez toi »**, la mise en place de l'exposition Mission H et des **ateliers autour de la robotique** se sont faites en concertation avec l'équipe de l'Espace Barthez, Espace de Vie Sociale du Quartier qui est un partenaire municipal essentiel. Son engagement à nos côtés nous a permis non seulement d'augmenter la fréquence de nos actions mais aussi d'engager une dynamique pour mobiliser et impliquer des habitant.e.s.

MARIGNANE

PACA

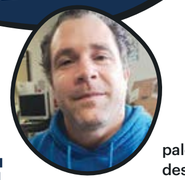

en BREF

Le quartier de la Chaume à Marignane est un petit quartier d'habitat social géré par l'office 13 Habitat. Il est composé de 4 barres d'immeubles accolées en carré. La cité est bien entretenue par le bailleur, mais elle est un peu excentrée du centre ville, des commerces et autres activités. Une partie des habitants est présente depuis très longtemps dans le quartier et l'autre partie des habitants est relativement récente, ce qui entraîne certaines incompréhensions et tensions. Aussi cohabitent plusieurs communautés avec des habitudes différentes menant aussi à des incompréhensions, voire des conflits. Les Petits Débrouillards interviennent dans ce quartier depuis plus de 3 ans, en partenariat étroit avec **l'association AIR** pour des programmations, principalement à destination des enfants et des jeunes. Les principales thématiques abordées sont sur la **transition écologique, le vivre ensemble, la précarité énergétique et l'éducation à la sexualité**. Dans un premier temps, nous avons orienté notre action sur la création et le renforcement du partenariat avec la seule structure du quartier. Ensuite nous avons accompagné la structure qui était entièrement bénévole à construire un poste d'adulte relais. Notre souhait pour cette année, serait d'entamer un **travail d'exploration et d'investigation sur les pratiques culturelles des habitants.** Nous souhaiterions dresser un diagnostic plus précis des habitudes et envies avec comme finalité d'équiper la structure locale à la fois. Nous avons, en effet, constaté que les programmations sont souvent faites par l'association selon ses propres connaissances et appréhensions (selon parfois des méthodes empiriques).

LA POSSESSION

LA RÉUNION

en BREF

Saint-Laurent de la Possession présente une physionomie de quartier-ZAC, offrant un certain confort urbain mais une vie sociale toujours peu développée. Concentration de la pauvreté dans certains ensembles. Notre objectif : **développer l'activité** sur le quartier, contribuer à la **dynamisation du réseau associatif local**, avec pour objectif à terme, **l'ouverture d'une antenne Petits Débrouillards.**

Nous travaillons sur 3 phases d'actions sur La Possession :

- **Ateliers scientifiques parents / enfants** avec une création de concours mis en place dans 3 quartiers, gérés par le Centre Social (Moulin Joli, Saint-Laurent, Sainte-Thérèse). L'objectif est de tester l'intérêt de nos ateliers sur le territoire afin de promouvoir des actions où la cellule familiale (axe majeur du centre social) aura l'occasion de se retrouver et partager des temps de loisirs et d'échanges.
- **Ateliers numériques pour les adolescents et jeunes actifs** avec la création d'une borne d'arcade rétro-gaming dans la maison de quartier de Saint-Laurent. L'objectif est de créer du lien entre les habitants autour d'un objectif commun.
- **Jeu de diagnostic de territoire** afin de construire une stratégie commune pour le développement du territoire (dynamisation du réseau associatif local, ancrage de notre association sur le territoire...). Ce diagnostic permettra au Centre Social de structurer ses objectifs et nous permettra de prioriser nos actions à mettre en œuvre pour l'ouverture, dans des conditions favorables, d'une antenne sur la commune.

FORT DE FRANCE

MARTINIQUE

en BREF

Le projet de développement des Petits Débrouillards en Martinique a été très durement frappé par les questions sanitaires. Les contacts et attentes locales étaient pourtant présents, notamment à travers les réseaux politiques de la ville avec Ville Caraïbes ou le Centre Social Kaz'Abitan mais aussi des demandes côté Canopé et les collectivités locales de Fort de France ou La Marin.

Les questions des **ressources naturelles, de la mer, de la biodiversité** sont au coeur des questions environnementales martiniquaises mais aussi la question du **numérique et de l'accès à la culture pour tous**, qui seront les axes sur lesquels nous bâtirons nos partenariats avec l'intention d'intégrer une dynamique de Tiers Lieux.

TARBES

OCCITANIE

en BREF

Depuis 2019, les Petits Débrouillards Hautes-Pyrénées participent à la réduction de la fracture numérique grâce à l'action de son médiateur. La crise sanitaire a aggravé la situation : 3000 jeunes de l'agglomération ont été en difficulté lors du premier confinement. Les difficultés financières ne permettent pas l'achat de matériel nécessaire ; les problèmes de lettrisme, d'illectronisme ont été renforcés et le nombre de personnes accompagnées par le médiateur numérique est en augmentation constante.

Aujourd'hui, une stratégie partenariale visant l'accès du plus grand nombre à **l'autonomie numérique** pour renforcer l'accès aux droits se construit sur les QPV de Tarbes et de Lourdes. Ce qui se dessine est des actions partenariales ludiques et intergénérationnelles visant l'enrichissement et l'autonomie numérique afin que :

- chacun ait un **accès** au numérique
- chacun sache **utiliser l'outil** sans crainte et de façon autonome
- **l'interconnaissance** et la **collaboration** soient renforcées.

35% DE JEUNES DANS LA POPULATION

8% OPHITE / population lourdaise

5,7% TARBES NORD - LAUBADÈRE population tarbaise

3,7% TARBES OUEST SOLAZURL population tarbaise

Code club ● Cités Deb ● Ateliers numériques ● Soit 451 permanences depuis janvier 2020 : 219 personnes en 2020 & 232 pour 2021

CHÂTELLERAULT

NOUVELLE AQUITAINE

en BREF

Tremplin Asso est un moyen pour répondre aux besoins du quartier et de ses habitants.
Le quartier du Lac-Renardière est un territoire plein de potentiel qui ne demande qu'à retrouver un souffle et une dynamique qui rassemblerait les habitants et tous les acteurs socio-culturels autour de projets communs.

Le quartier du Lac-Renardières est en pleine métamorphose, de nombreux bâtiments sont détruits ou rénovés, les habitants relogés, les structures et services déplacés. Les Petits Débrouillards sont impliqués dans cette dynamique de changement en participant à la création d'un tiers lieux culturel près du lac.

LA ROCHE SUR YON

PAYS DE LA LOIRE

en BREF

Nous avons pu réaliser sur le quartier Pyramides Jean-Yole des entretiens individuels avec les acteurs associatifs et les élus ainsi que des enquêtes de quartier et des animations de rue auprès des habitants. Grâce à ces premiers retours, une analyse et un diagnostic du quartier ont été créés et nous ont servi à construire un jeu de territoire. La Roche-sur-Yon vient d'expérimenter son premier **« jeu de quartier »**, des premières propositions d'actions en sont ressorties. Nous continuons d'étayer le diagnostic et souhaitons proposer de nouveaux jeux de quartier cette fois-ci dans la rue.

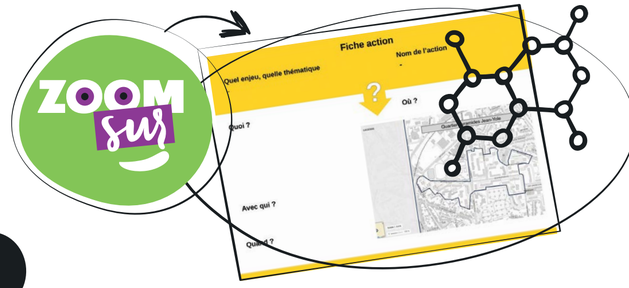

Portail D-BLOC.net

la plateforme qui débloque

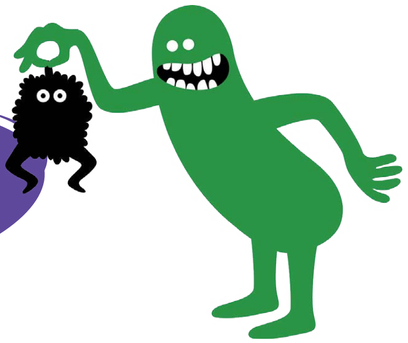

Plusieurs réseaux agissant dans le champ de la jeunesse, de l'action sociale, de la politique de la ville, acteurs de proximité et engagés quotidiennement dans l'amélioration des conditions de vie et la lutte contre les inégalités dans les quartiers populaires et plus largement vers les enfants et les jeunes les plus précaires, se sont réunis à l'initiative des Petits Débrouillards pour porter une offre éducative et pédagogique à distance, augmenter numériquement leurs actions et tenter de répondre aux questions de l'isolement et du confinement que nous avons vécues en 2020.

Depuis le début de cette crise très particulière, le réseau des Petits Débrouillards a été comme beaucoup d'autres associations très désarçonné, bien entendu par l'isolement auquel nous avons été contraints et par l'impossibilité de rencontrer nos publics. Cela a eu des conséquences humaines, sociales et économiques très importantes.

Et c'est grâce à la solidarité nationale et au soutien public que nous avons pu mettre en oeuvre un nouveau projet d'éducation populaire, à distance celui-ci, dédié à celles et ceux qui sont les plus impactés ou qui n'ont pas pu être autant protégés que nous l'avons été !

C'est donc grâce à tous les bénévoles, élus, volontaires, salariés qui se sont investis pendant plus de 2 mois que nous avons conçu la plateforme www.dbloc.net, pilotée par notre association, associant 17 réseaux qui sont tous, eux aussi, sur le terrain et soucieux des autres : Les Petits Débrouillards, Culture du Coeur, L'Agence des Quartiers, Fédération Nationale des Centres Sociaux, Mom'artre, Réseau Français des FabLab's, FakeOff, Respirations - Fédération des Acteurs de la Solidarité, 4D, Les Ateliers de Sacha, Lire et Faire Lire, Class'Code – INRIA, Passeurs d'Arts, l'UNICEF, ATD Quart Monde. Avec le soutien des Compagnons Bâtisseurs, le Comité National de Liaison des Régies de Quartier, French Impact - Big Bloom – Youtube.

Tout cela a été alimenté et n'a de sens que parce que des dizaines de nos militants se sont penchés sur le berceau numérique et ont organisé, créé et amélioré des contenus et notre présence à distance pendant le premier confinement mais aussi les suivants avec plus de 50 productions, cafés des sciences, interviews, parcours, expériences à réaliser, découvertes qui viennent enrichir notre bouquet pédagogique. Toutes ces nouvelles pistes et manières de vivre notre passion et notre engagement aux Petits Débrouillards vont aussi faire partie de nos métiers et demain, de nos savoir-faire.

Le 26 mai 2020, D-Bloc a été mis à l'honneur sur France Inter dans l'émission Lumières dans la nuit.

Quartiers d'été

DÉBLOQUE TES VACANCES !

La période de confinement a été particulièrement éprouvante pour les familles des classes populaires évoluant dans de petits logements et dans un cadre de vie économiquement et socialement dégradé, qui rend encore plus difficile l'accès aux loisirs, à l'éducation, à la culture et le plus souvent aggravé par la fracture numérique. Il était urgent d'aller à la rencontre de nos jeunes...

LES PETITS DÉBROUILLARDS, AVEC LEURS AMIS DE BLEU, BLANC, ZÈBRE, ONT DÉCIDÉ D'AGIR AU PLUS PRÈS ET D'INSCRIRE LEURS SÉJOURS DANS LES LIEUX DE VIE DES ENFANTS, PRÈS DES FAMILLES, DE PARTAGER LEURS PASSIONS EN MENANT DES ACTIVITÉS CULTURELLES, ARTISTIQUES, SCIENTIFIQUES ET AINSI RE-TISSER DES LIENS ENTRE LE PLAISIR DE LA DÉCOUVERTE, LA JOIE ET LES APPRENTISSAGES !

Au total, en 2020, 662 séjours in situ ou en hébergement ont été organisés par plus de 1 500 animateurs, encadrants, professionnels et bénévoles. Pas moins de 25 000 enfants ont pu partir un peu en vacances cet été grâce à cette belle mobilisation.

CONCARNEAU

BRETAGNE

en BREF

La culture scientifique est un concept parfaitement compris par les habitants du quartier de Kerandon qui situent immédiatement de quoi il est question. Il y a un net intérêt, au moins déclaratif, pour la culture scientifique et nous relevons par ailleurs une offre existante intéressante dont ils ne se saisissent pas forcément. Cet apparent paradoxe peut s'expliquer par le fait que l'information ne parvient pas aux habitants mais aussi par le fait qu'ils ne se sentent pas concernés.

Il semble pertinent de beaucoup plus **co-construire les interventions avec les habitants** afin qu'ils ne s'en sentent pas exclus. Les demandes qui s'expriment au cours des échanges portent essentiellement sur des **ateliers réguliers de découverte** de sujets variés, sans contrainte. Parmi les sujets les plus attendus, on trouve : le Do it yourself , la biodiversité.... Les habitant.es souhaitent rencontrer des professionnels des sciences. Suite à ce diagnostic, nous avons lancé quatre chantiers début 2020 pour tenter de répondre à cet apparent paradoxe : une population intéressée par la culture scientifique mais qui n'accède pas à la proposition existante.

- Participation aux 48h de l'agriculture urbaine
- Un projet d'animation autour de l'histoire du patrimoine architectural du quartier
- Des animations en visio en direction d'enfants du quartier durant le premier et le deuxième confinement
- La mise en place d'un projet radio.

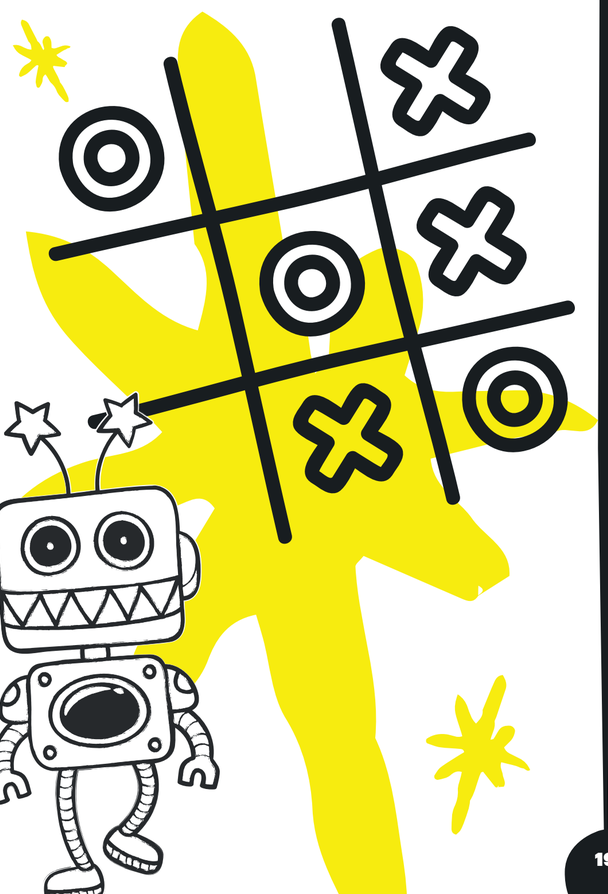

NANTERRE

ILE DE FRANCE

en BREF

Les Petits Débrouillards agissent sur le territoire de Nanterre depuis plus de 20 ans. Nous travaillons très bien avec les centres sociaux et autres équipements de proximité et sommes reconnus comme un acteur d'éducation populaire pertinent. Les grandes lignes thématiques sur lesquelles nous sommes positionnés sont la **transition écologique et de plus en plus le vivre ensemble**.

La question du **lien entre l'université et les quartiers** constitue pour les Petits Débrouillards **l'axe central** de sa stratégie de développement sur Nanterre. Pratiques d'activités scientifiques et techniques, rencontres avec la communauté scientifique et universitaire, visites d'établissements d'enseignement supérieur et de recherche, réalisations de projets ont pour vocation de créer et démultiplier les passerelles entre les enfances, les jeunesses et les institutions d'enseignement supérieur, au premier rang desquelles les universités.

- Pour **répondre** au besoin des étudiants / doctorants d'être formés à la médiation. Leur offrir un espace immersif d'expérimentation/découverte / formation en lien direct avec les représentations des citoyens sur différents sujets, parfois éloignées des représentations théoriques des étudiants / Formation à la démarche d'expérimentation et de médiation.
- **Proposer** aux étudiants des espaces d'engagement : création de volontariat partagés, notamment avec la Médiation sociale en lien avec les quartiers. Co-animation d'ateliers de sciences participatives. Faire venir les groupes sur des événements particuliers, type journées du patrimoine, semaine du Développement Durable ... Accueil de groupes dans le cadre des clubs UniverCités. Participation des Petits Débrouillards à des événements ponctuels.
- **Développer** les relations citoyens / université / territoires et offrir un contexte permettant aux chercheurs de s'investir dans des initiatives à destination des jeunes des quartiers : visite de l'université (témoigner de la vie étudiante, découverte des filières de formation, visite de labo, rencontre de chercheurs), développement des clubs UniverCités et des week-end scientifiques. Co-organisation de la fête de la science. Participation de chercheurs à nos formations et débats en qualité d'intervenants. Co-développement de contenus/outils pédagogiques.

PAU

NOUVELLE AQUITAINE

en BREF

Au détour de la rue Monseigneur Campo, se dressent des tours -au jolis noms de fleurs- où se cachent de multiples **trésors de biodiversité**. Au milieu du quartier, coule une rivière qui a donné son nom à ce quartier populaire. Un sentier court le long de ce ruisseau, invitant les habitants à flâner et investir des lieux semi-naturels remarquables. Au cœur de la cité, un bassin artificiel a été mis en place en 2012 afin d'offrir à la population un cadre de vie agréable. Lieux de vie, lieux pour se poser, pour rêvasser et pour jouer.

Mais les habitants connaissent-ils la richesse de leur quartier ? Appréhendent-ils l'importance environnementale de ces espaces ? Le projet « **Tous à l'Ousse** » a pour objet de **faire découvrir et valoriser les différents espaces naturels** et semi-naturels du quartier Ousse des Bois, à ses habitants, leur permettant de porter un nouveau regard, de ré-investir ces lieux et d'être sensibilisés à leur fragilité pour mieux les protéger.

DE LÉZIGNAN-CORBIÈRES À NARBONNE

OCCITANIE

en BREF

Après plusieurs années d'interventions ponctuelles à distance, l'antenne de l'Aude a eu l'opportunité de s'implanter concrètement dans le ville de Narbonne, avec la création d'un poste d'Adulte Relais et la perspective d'un local pour accueillir une nouvelle équipe sur place et des animations. Aussi, vu l'évolution négative de la dynamique sur Lézignan-Corbières où devait se dérouler le projet, il a été décidé que le diagnostic et l'expérimentation de **l'AMI Tremplin Asso serait bien plus intéressante à Narbonne**.

Suite aux premières rencontres avec les partenaires et acteurs de terrain, une problématique ressort : les jeunes narbonnais-e-s semblent être en difficulté : manque de perspectives (études, emplois...), perte de liens et de repères particulièrement renforcée par la crise sanitaire, décrochage scolaire, etc. La dynamique partenariale devrait être favorisée par **l'ouverture d'un local partagé** avec plusieurs associations œuvrant notamment pour les jeunes.

en DATA

12 partenaires impliqués

36,8% de jeunes dans la population

NARBONNE CENTRE

8,8% de la population narbonnaise

NARBONNE EST (RAZIMBAUD)

3,2% de la population narbonnaise

NARBONNE OUEST

7,6% de la population narbonnaise

CHOLET

PAYS DE LA LOIRE

en BREF

Les Petits Débrouillards interviennent déjà dans **2 des 4 quartiers politique** de la ville ponctuellement : Jean Monnet essentiellement et Favreau dans une moindre mesure. L'enjeu aujourd'hui est de **rendre plus régulière la présence de la culture scientifique et technique** sur ces deux quartiers.

Après des rencontres et échanges avec des partenaires et acteurs locaux, des actions vont être menées auprès des jeunes des quartiers pour les **impliquer** dans une démarche de culture scientifique et technique.

CHAMPS SUR MARNE

ILE DE FRANCE

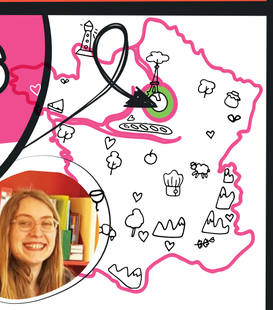

en BREF

Ville avec une grande proportion de jeunes dans la **tranche 15-29 ans**. Les Petits Débrouillards ont un ancrage de longue date sur le territoire de Champs-sur-Marne, fortement soutenus par la communauté d'agglomération de Paris-Vallée de la Marne. Les Petits Débrouillards sont impliqués en tant que partenaire privilégié dans le dispositif de diffusion de culture scientifique et technique **« La Fabrique des Savoirs »**, créé conjointement par l'agglomération et l'université et en lien avec les municipalités.

Animations grand public lors de La fête de la science ; formation des acteurs éducatifs ; stages en centre social ; club universités ; classes d'eau en école primaire.

en DATA

	2019	2020
Nb d'heures d'activité	63 h	21 h
Nb public	289	92

Comment la présence des Petits Débrouillards permet le développement d'une offre plus étoffée en matière de pratiques culturelles, scientifiques et techniques ?

Place du lien sciences-société : comment développer les liens avec les habitants, les étudiants et les universités ?

MIRAMAS

PACA

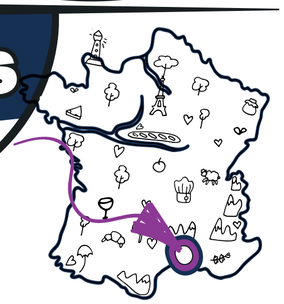

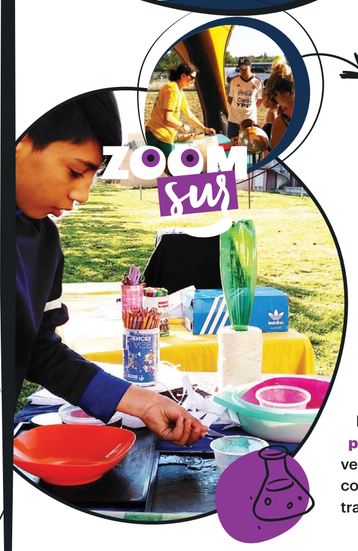

en BREF

Miramas est une ville de 27 000 habitants dont l'activité principale est centrée sur le pôle d'activité ferroviaire. La ville appartenait à une inter-communalité avec de fortes taxes professionnelles, lui permettant de se doter de beaucoup d'équipements et de programmes de qualité.

La ville a de **nombreux quartiers prioritaires** et des plans de renouvellement urbains ont été initiés et continuent à être mis en place pour transformer ces quartiers.

Nous souhaitons commencer un travail de recherche et d'investigation sur la **notion d'espaces inclusifs**. En effet, de nouveaux espaces sont en train d'être créés et les acteurs du territoire sont en pleine réflexion sur ces notions de **tiers lieux**, inclusion, participation. Nous voulons y participer en proposant des temps de réflexion, de rencontres et d'ouverture pour élargir la réflexion.

Accompagnement ET ÉVALUATION

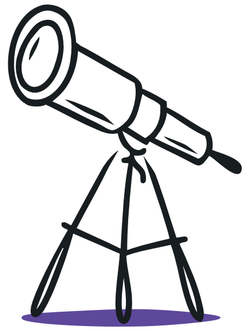

CONFORMÉMENT AU CAHIER DES CHARGES DU PROJET AMI TREMPLIN, le réseau des Petits Débrouillards souhaite être accompagné dans une démarche d'évaluation par un cabinet externe.

Sur cet aspect, nous avons souhaité que l'évaluation prenne en compte l'ensemble du processus, de son élaboration à sa mise en oeuvre d'une part, et qu'elle permettre d'autre part de réaliser une étude d'impact aussi bien sur les publics et les territoires concernés par ce projet que sur les dynamiques du réseau mises en oeuvre pour sa réalisation avec les différents partenaires associés.

Nous souhaitons en effet bénéficier de cette expérience, pour améliorer, voir refonder notre politique de développement territorial, mais aussi définir des méthodes, démarches, projets et actions types qui serviront de levier pour pérenniser et asseoir ce développement de manière durable sur les territoires.

Et à ce titre nous souhaitons que l'évaluation prenne en compte nos capacités à :

- Promouvoir et développer des actions et projets éducatifs pérennes sur des territoires pour renforcer la participation des habitants (et notamment celle des jeunes) à des projets et actions de transitions écologiques.
- Construire des partenariats (politiques, éducatifs, financiers, ...) avec les acteurs des territoires pour assurer la viabilité de ces projets et leur intégration dans la vie locale.
- Développer un mode de gouvernance et de concertation en lien avec l'éthique de la transition écologique et sociale.
- Développer et promouvoir une dynamique, culture d'engagement des habitants et notamment des jeunes pour favoriser leur implication, leur participation à l'élaboration et à la mise en oeuvre des projets et actions en lien avec leurs préoccupations.
- Construire et tester des programmes éducatifs et des pédagogies adaptés, ainsi que les outils pédagogiques associés.
- Élaborer et mettre en oeuvre des programmes de formation pour développer et renforcer les compétences et les capacités des acteurs.

C'est le cabinet PSI qui nous accompagne sur l'évaluation.

PSI réunit autour d'un même projet scientifique les chercheurs d'un réseau de jeunes entreprises, startups innovantes, sociétés de conseil et praticiens du soin et du développement personnel. Le projet de PSI répond à un besoin croissant en recherches, études prospectives et conseils stratégiques, à destination d'acteurs intelligents, dans un univers devenu complexe, globalisé et incertain.

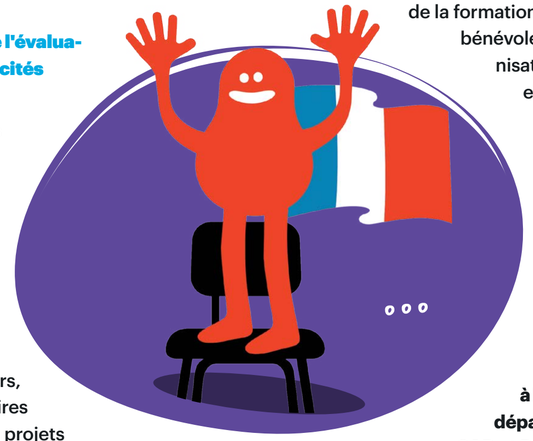

Vivien Braccini, chercheur en sciences de l'éducation,spécialisé dans la formation des adultes dans les organisations, vient de rejoindre l'équipe de P.S.International. C'est lui qui assure l'évaluation de notre projet. Son expérience de plusieurs années, comme animateur, puis directeur d'association, dans le champ de l'éducation populaire et de dispositifs innovants d'accès à la culture scientifique et technique, lui a permis d'engager une recherche sur les ingénieries de formation autonomisante. L'idée est d'accompagner le changement dans les organisations en utilisant le levier de la formation : quand les salariés, les bénévoles et les dirigeants d'une organisation se forment, c'est l'organisation elle-même qui apprend, tel un système vivant. Une organisation qui apprend, c'est une organisation qui fait bouger les lignes, qui s'adapte aux modifications de son environnement.

Par ailleurs, nous sommes également accompagnés par **Sylvie Lardon, directrice de recherche à l'INRA, département SAD et Professeure externe à Agro Paris Tech-ENGREF, UMR Métafort à Clermont-Ferrand**. Ses travaux portent sur la modélisation spatiale des activités agricoles et des territoires et sur l'usage raisonné des représentations spatiales dans des démarches participatives de projet de territoire.

Par l'animation de différents réseaux, elle contribue à structurer la communauté des géo-agronomes, géomaticiens et aménageurs autour des concepts, méthodes et outils de l'ingénierie territoriale. Elle nous accompagne particulièrement sur la phase de diagnostic territorial et sur la mise en dynamique d'acteurs et de partenaires du terrain, dont les habitants (jeunes et adultes) constituent pour nous le socle sur lequel nous nous appuyons pour mettre en œuvre le projet.

LE démarrage

DE LA FORMATION ET DE L'ACCOMPAGNEMENT

$E=mc^2$

Le séminaire de formation prévu en avril 2020 a été reporté du fait de la situation sanitaire.

Nous avons programmé de ce fait la 1ère session de formation à distance les **16 et 18 décembre 2020**.

AU PROGRAMME

Présentation du projet AMI Tremplin, cadrage du projet, finalités, objectifs et modalités de mise en œuvre / Présentation de la démarche d'évaluation / Méthodologie, outils et principes de l'évaluation / Échanges sur cette démarche et ces outils / Sensibilisation au diagnostic de territoire participatif / Outils et méthode de démarches participatives / exemples issus d'un diagnostic réalisé sur la pauvreté des jeunes en Dordogne.

3 AUTRES SESSIONS DE FORMATION SE SONT DÉROULÉES LES 1ER FÉVRIER, 8 FÉVRIER ET 9 MARS 2021.

Il est prévu une session de travail par mois avec l'ensemble des coordinateurs de projet, à la fois pour poursuivre leur formation mais aussi échanger avec eux sur leurs projets, diagnostics, expérimentations.

Le 15 mars 2021, nous avons démarré un accompagnement complémentaire. Sous la forme d'entretiens avec les coordinateurs de projet, il s'agit de proposer un suivi plus étroit que les sessions plénières de formation que nous organisons, afin de prendre plus de temps pour échanger avec les coordonnateurs des projets, les aider à formaliser les problématiques de travail, les actions à mettre en place, ainsi que l'animation des collectifs de partenaires locaux.

C'est **Perrine Pivert**, doctorante qui nous accompagne sur cet aspect.

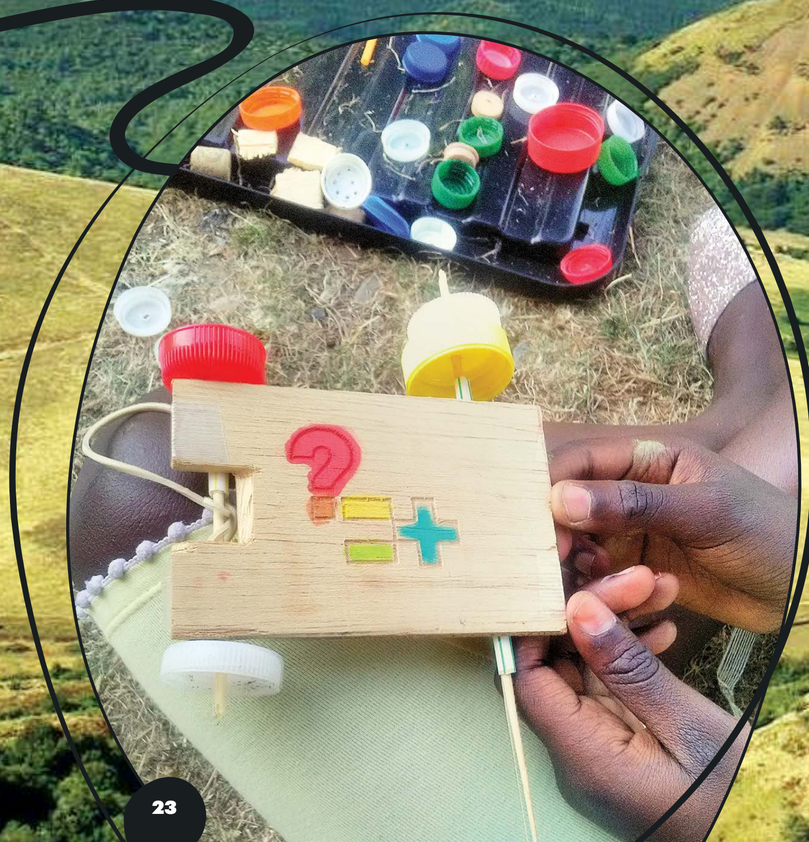

LA SEYNE SUR MER

PACA

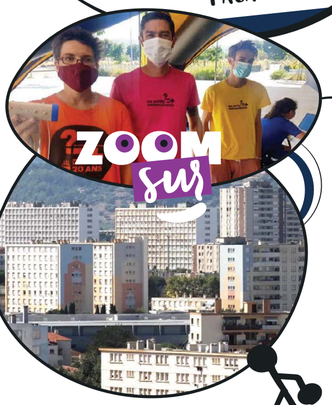

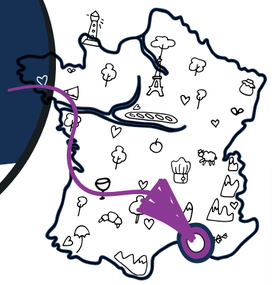

en BREF

Depuis l'été 2020 et au sein de différents quartiers, les Petits Débrouillards développent des actions ponctuelles autour du **numérique**, dans la rue et aussi dans les établissements scolaires dans le cadre de la Cité éducative. Nous agissons aussi dans des centres sociaux, et notamment dans le quartier prioritaire de la cité Berthe, qui compte plus de **10 000 habitants sur une superficie de moins d'1 km²**.
Si le quartier de la cité Berthe présente des dysfonctionnements urbains importants, la démarche pédagogique des Petits Débrouillards est reconnue. Nous participons activement à **l'amélioration du cadre du vie et à l'égalité des chances pour tous**.

L'ouverture d'un local Petits Débrouillards s'inscrit dans notre volonté de **créer un tiers lieu éducatif avec une forte dimension numérique**, nous permettant à la fois de proposer et mettre en place des activités pédagogiques et éducatives mais aussi d'en faire un espace qui puisse organiser de la **formation qualifiante aux métiers du numérique.**

COLOMBES

ILE DE FRANCE

form'action, animations de rue avec itinérance du Science Tour, stages en centre social.

Delphine Arixi est salariée permanente des Petits Débrouillards depuis 2016 et habitante de Colombes. Ce dispositif est un moyen de renforcer l'implantation des Petits Débrouillards dans le champ éducatif et culturel de la ville.

en BREF

Les Petits Débrouillards ont un ancrage historique sur le territoire de Colombes. **Fortement soutenus par la municipalité**, une antenne locale a ouvert ses portes en août 2020 dans le **quartier prioritaire du Petit Colombes**. Ville assez jeune avec de fortes inégalités sociales, des besoins d'ouverture culturelle, de formation à la vie citoyenne et d'insertion professionnelle sont constatés sur le terrain.

en DATA

2019 — 2020

102h — 90h

Nb d'heures d'activité

308 — 241

Nb public

Décloisonner les populations favorisant le lien par des actions qui valorisent la ville.

Devenir acteur-ressource pour les services municipaux et acteurs associatifs au service des habitants afin d'enrichir les dynamiques éducatives puis en développer d'autres.

Asseoir de solides partenariats construits avec les services municipaux en matière d'animation sociale de proximité, d'éducation sur les Tiers-Temps, de culture et d'environnement, ainsi qu'avec l'Éducation Nationale.

GARGES LÈS-GONESSE

ILE DE FRANCE

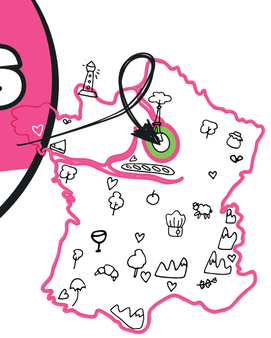

en BREF

Les Petits Débrouillards ont un ancrage historique sur le territoire de Garges-lès-Gonesse. Fortement soutenus par la municipalité et le Conseil Départemental du Val d'Oise, une antenne locale a ouvert ses portes en novembre 2019 dans le **quartier prioritaire Dame-Blanche**.

Ville jeune (49% de - de 30 ans) et multiculturelle, ce territoire concentre des problématiques sociales importantes.

Les actions phares : form'action, formation des acteurs éducatifs, animations de rue avec itinérance du Science Tour, distribution de kits d'activités.

en DATA

8 animateurs et bénévoles animent les activités du territoire

2019 — 2020

210h — 371h

Nb d'heures d'activité

451 — 517

Nb public

Comment développer l'engagement et l'insertion des jeunes ?

Comment participer à la déstigmatisation du territoire ?

DIJON CHENÔVE

BOURGOGNE-FRANCHE-COMTÉ

en BREF

Située au sud de l'agglomération dijonnaise, Chenôve est, avec environ 14 000 habitants, la 2ème ville et le **2ème pôle économique du Grand Dijon**, labellisée Cité Éducative. Nous concentrons notre travail sur le quartier du Mail qui concentre près des 2/3 de la population de la ville. Depuis l'été 2020, nous développons nos actions autour du numérique, notamment avec le public adolescent. Notre démarche repose sur la participation active des habitants.

Nos actions pour 2021
animation de rue avec les Cités Débrouillardes, Clubs UniverCités à la rentée de septembre, mobilisation pour la fête de la science, ateliers et formations pour les jeunes sur le numérique, grâce à l'arrivée de notre **conseiller numérique**.

BERHEN LES FORBACH

GRAND EST

en BREF

C'est principalement autour du volet éducatif et de l'axe **vivre ensemble** que les Petits Débrouillards se positionnent dans le cadre de Tremplin-Asso dans ce quartier de qui compte plus de 6 000 habitants. Inscrits dans le projet de la Cité Educative, plusieurs pistes de travail et projets sont en cours de réflexion, comme la mise en place d'activités spécifiquement dédiées aux jeunes des quartiers pour créer des passerelles avec l'espace de co-working la Turbine, la participation à la création d'un Fablab, la mise en place d'activités pour les enfants les mercredis et vacances scolaires.

En 2020, nous avons travaillé essentiellement sur la **programmation des activités pour 2021** et notamment pour l'été (cités Débrouillardes, projet porteurs de paroles), et relancé notre démarche de travail sur du plus long terme, dans le cadre notamment de la Cité Educative qui concerne les **animations de rue** ainsi que les activités en lien avec les **universités et la communauté scientifique** (UniverCités). Avec les centres sociaux, nous mettons en place des actions **Etre Humain – Vivre Ensemble**, qui augurent de belles réalisations.

SAINT ÉTIENNE

AUVERGNE-RHÔNE-ALPES

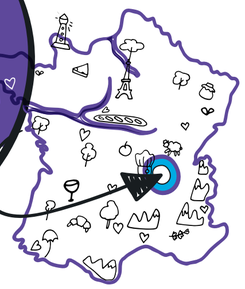

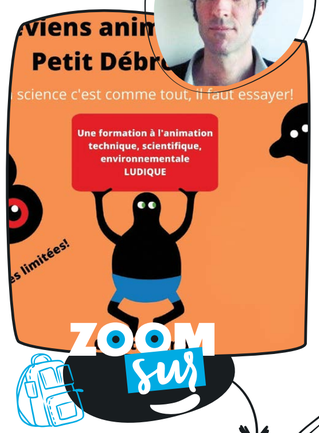

en BREF

Nous soutenons le développement d'un **nouveau comité local Petits Débrouillards à Saint-Étienne**, en nous appuyant sur les acteurs locaux d'éducation populaire déjà présents. Autour d'un bénévole dynamique et membre de notre Conseil d'Administration, nous avons tenu fin mai, une formation des bénévoles et proposons avec Cultures du Coeur et la Fédération des Acteurs de la Solidarité des actions du programme Respirations ! (à destination des publics accueillis par les structures sociales).

Petit à petit, nous pensons pouvoir participer au **dynamisme local** de cette ville à **forte culture scientifique, technique et citoyenne !**

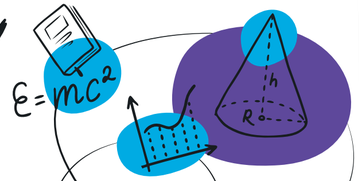

« Il n'y a pas de passagers sur le vaisseau Terre.
Nous sommes tous des membres de l'équipage. »

MARSHALL MC LUHAN

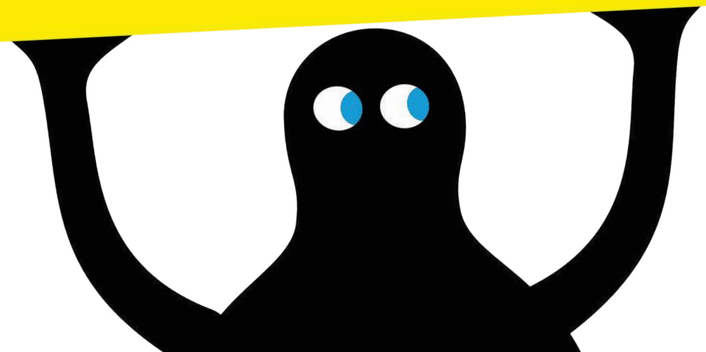

merci

À TOUS NOS PARTENAIRES

AUVERGNE-RHÔNE-ALPES

VILLE, CREFAD, CONSEIL DÉPARTEMENTAL, FDVA, CULTURES DU COEUR, LA BROUETTE, LA BRICOLEUSE, ORANGE / **LE PUY-EN-VELAY :** VILLE, COMMUNAUTÉ D'AGGLOMÉRATION, DILCRAH, DDCS, CONSEIL DÉPARTEMENTAL, CENTRES SOCIAUX, DRJSCS, CAF.

ILE-DE-FRANCE

MONTREUIL SOUS BOIS : VILLE, ASSOCIATION ERE DE JEU, COLLÈGES, IUT, ANTENNE JEUNESSE, ANTENNE DE QUARTIER, ICI MONTREUIL, FABLAB LA VERRIÈRE, ASSOCIATION RUE ET CITÉ, ASSOCIATION AURORE / **NANTERRE :** VILLE, UNIVERSITÉ PARIS 10, CENTRES SOCIAUX, ASSOCIATION ZY'VA, PRÉFECTURE, ASSOCIATION MOZAIC, MAISON POUR TOUS, CONSEIL DÉPARTEMENTAL / **COLOMBES :** VILLE, MÉDIATHÈQUE, ÉCOLES, LES 4 CHEMINS/CLUB DE PRÉVENTION, JEUN'ESPOIR, CENTRE DE LA NATURE, LA MAIN CRÉATIVE, CENTRES SOCIAUX, ASSOCIATION PANTHÉON, MISSION LOCALE / **GARGES LES GONESSE :** VILLE, IUT, COLLÈGE PAUL ELUARD, ASSOCIATION EN MARCHE, ASSOCIATION CRÉE TON AVENIR, ASSOCIATION INVEN'TERRE, CENTRE SOCIAL, VAL D'OISE HABITAT, COMMUNAUTÉ D'AGGLOMÉRATION, PRÉFECTURE, ACADÉMIE / **CHAMPS SUR MARNE :** COMMUNAUTÉ D'AGGLOMÉRATION, UNIVERSITÉ GUSTAVE EIFFEL (UNIVERSITÉ PARIS-EST-MARNE LA VALLÉE, IFSTTAR, ÉCOLE D'ARCHITECTURE, ÉCOLES D'INGÉNIEURS EIVP, ENSG, ESIEE), PRÉFECTURE, FABLAB DESCARTES, OMAC TORCY, CENTRE SOCIO-CULTUREL GEORGES BRASSENS, LA CENTRIFUGEUSE.

GRAND EST

NANCY-PLATEAU DE HAYE : PRÉFECTURE, CONSEIL CITOYEN, ÉCOLE ÉLÉMENTAIRE LA FONTAINE / CHENOVE : CONSEIL DÉPARTEMENTAL, COMMUNAUTÉ D'AGGLOMÉRATION, MJC, CAF, VILLE / **MULHOUSE :** CONSEILS DE QUARTIERS, VILLE, NEF DES SCIENCES, TECHNISTUB / **BEHREN LES FORBACH :** VILLE, CENTRE SOCIAL BEHREN, COMMUNAUTÉ D'AGGLOMÉRATION, RÉSEAU CITÉ ÉDUCATIVE.

LA RÉUNION

SAINT DENIS : VILLE, DDJSC, ARCV, CRAJEP / **LA POSSESSION :** RECTORAT, CENTRE CULTUREL MANDELA, ACM LACAUSSADE, VILLE.

117

institutions

COLLECTIVITÉS LOCALES, ACTEURS ASSOCIATIFS ÉQUIPEMENTS ÉDUCATIFS, CULTURELS, CITOYENS ONT DÉJÀ ÉTÉ RENCONTRÉS ET IDENTIFIÉS DANS LE CADRE DU PROJET

NOUVELLE AQUITAINE

CHÂTELLERAULT : MJC RENARDIÈRES, ADSEA, CPIE, COLIBRIS, RED LAB, ECOLE DE LA DEUXIÈME CHANCE / **ANGOULÈME :** VILLE, SOYAUX, LA COURONNE, AGGLOMÉRATION GRAND ANGOULÈME, GRAINE, CALITOM / **LIMOGES :** COMMUNE, LIMOGES MÉTROPOLE, UNIVERSITÉ DE LIMOGES, ALSEA / **GRADIGNAN :** VILLE, PRÉFECTURE, DOMO FRANCE, ESPACE BARTHEZ / **PAU :** FÊTE LE MUR, AMPLI, FEE, ASSOCIATION DE RECHERCHE ET D'ÉTUDE SUR LA SANTÉ, LA VILLE ET LES INÉGALITÉS, CENTRE SOCIAL DU HAMEAU, VILLE, CUMAMOVI / **COUTRAS :** ASSOCIATION ESPRIT DE SOLIDARITÉ.

PACA

MIRAMAS : CENTRES SOCIAUX GIONO, LA CARRAIRE, COLLECTIF NUITS MÉTISSES, OFFICE MUNICIPAL DES SPORTS, MAISONS ET JARDINS, MÉDIATHÈQUE, MAISON DES ADOLESCENTS, CINÉMA LE COMÉDIA / **NICE :** COMMUNE, UNIVERSITÉ NICE CÔTE D'AZUR ET SON FABLAB, LABORATOIRE IMREDD, INRIA, CAF, LOGIREM / **MARIGNANE :** ASSOCIATION AIR, COMMUNE, PRÉFECTURE, SOLIHA, CAF, BAILLEURS / **AVIGNON :** COMMUNE, ANRU, CENTRE SOCIAL, LA BOUSSOLE DES JEUNES, LA LIGUE DE L'ENSEIGNEMENT, LES PROMENEURS DU NET / **LA SEYNE SUR MER :** COMMUNE, FOYER WALLON, ESPACE JEUNE HENRI WALLON, CENTRE CULTUREL TISOT, MICROFOLIES, CENTRE SOCIAL ET CULTUREL AMICQ, CAF, DDCS, DÉLÉGUÉ PRÉFET.

OCCITANIE

TOULOUSE MÉTROPOLE : MAISON DE QUARTIER D'EN JACCA ET DU VAL D'ARAN SUR COLOMIERS, MAISON DE QUARTIER BARRADELS À BLAGNAC, PEPS / **AUCH :** COMMUNE, CAF, GRAND AUCH, CONSEIL DÉPARTEMENTAL GERS / **LÉZIGNAN CORBIÈRES :** COMMUNE, PEPS, CAF, CENTRE SOCIAL, CFAI, MJC / **SAINT GAUDENS :** COMMUNE, PETR COMMINGES-PYRÉNÉES, CAF, CONSEIL DÉPARTEMENTAL, MJC, CENTRE SOCIAL, PRÉFECTURE / **TARBES :** COMMUNE, MAISON FRANCE SERVICES, CAF, CPAM, PRÉFECTURE, CONSEIL DÉPARTEMENTAL, MISSION LOCALE, AGGLOMÉRATION TARBES-LOURDES-PYRÉNÉES, MAISON DU PROJET, REAAP, EPICERIE SOLIDAIRE, CCAS.

GRAND OUEST

CONCARNEAU : VILLE, KONK AR LAB, RADIO HARMONIE, RADIO EVASION, CLUB PHOTO A VUE D'OEIL, DRE CONCARNEAU / **LANESTER :** VILLE, CENTRE SOCIAL ALBERT JACQUARD, LE STUDIO, RADIO BLAISE / **LA ROCHE SUR YON :** MAISONS DE QUARTIER (CENTRE DE LOISIR, CLUB JEUNES, RESPONSABLE FAMILLE, RESPONSABLE JEUNESSE), VILLE, PRÉFECTURE, EPICERIE SOLIDAIRE, FABLAB LABOUEST, ECOLE JEAN YOLE, ECOLE PYRAMIDE / **LAVAL :** VILLE, MAISON DE QUARTIER ST NICOLAS, PAVEMENT, UNIS-CITÉS, ZOOM MUSÉE DE LA CSTI, DDCSPP / **CHOLET :** VILLE, AGGLOMÉRATION, CENTRES SOCIAUX, PRÉFECTURE, ÉDUCATION NATIONALE, UNIVERSITÉS.

Aux sciences citoyens !

EN RÉSUMÉ

le PROJET

CRÉER LES CONDITIONS DE RÉUSSITE DE L'ANCRAGE TERRITORIAL DES PETITS DÉBROUILLARDS

- Réalisation d'un diagnostic territorial et mise en place d'une stratégie locale
- Renforcement de l'engagement des jeunes adultes pour favoriser une société plus inclusive - développement d'outils pour favoriser l'accès aux droits culturels scientifiques et techniques

Développer la pratique d'activités de culture scientifique et technique dès le plus jeune âge - renforcer la participation dans les dispositifs des politiques publiques éducatives - agir plus spécifiquement vers les publics en grande précarité.

PREMIERS RÉSULTATS ET POINTS DE VIGILANCE

Si la crise sanitaire liée au COVID a impacté fortement la mise en œuvre du projet sur l'ensemble des territoires, nous avons néanmoins pu démarrer la phase de diagnostic (présentation du territoire, identification des problématiques, rencontres des partenaires et acteurs locaux...) et l'identification de premières pistes de travail et d'expérimentation. À noter que nous n'avons pas pu avancer sur le territoire de la Martinique du fait des interdictions de déplacements survenues depuis mars 2020.

3 DOMINANTES

- Tiers-Lieux : une dynamique porteuse en terme de stratégie partenariale, de dynamique de territoire, de quartier, de croisement des publics
- Tiers Temps : pose la question des politiques jeunesse du temps des loisirs - des vacances
- Engagement : Participation - Démocratie - Formation - Accompagnement - Insertion

Le déconfinement progressif laisse à penser que le travail à engager sur le terrain va s'en trouver facilité, notamment quant à la construction des dynamiques locales et partagées qui sont au cœur de notre dispositif et qui doivent nous conduire à innover et à transformer notre approche territoriale.
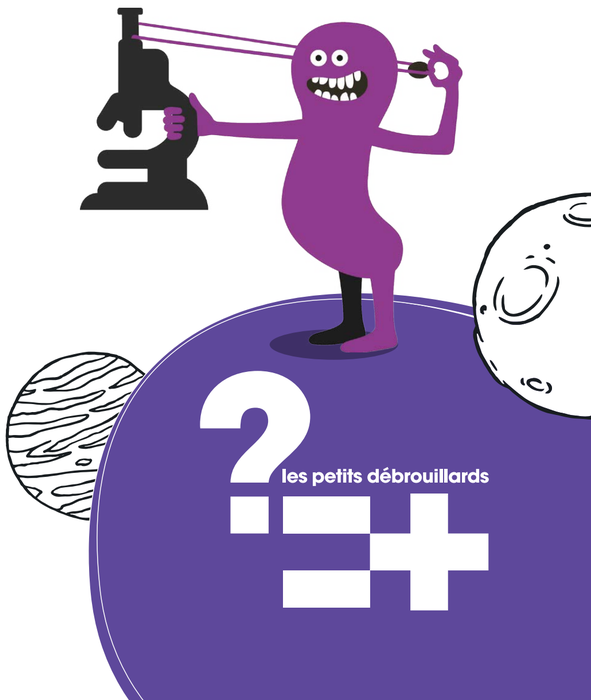
Néanmoins, les urgences sociales et éducatives qui se font jour appellent de la puissance publique et de ses partenaires associatifs à concentrer leurs efforts et moyens sur du court terme, utile, essentiel, nécessaire dans nos quartiers - et nous répondrons présents sur cet aspect -, mais cela risque à certains endroits de gréver un peu notre volonté d'opérer un saut qualitatif dans nos démarches de développement territorial telles que nous les souhaitons dans le cadre de notre projet.